

- Κύριες ισοψείς καμπύλες (ανά 100m)
- Δευτερεύουσες ισοψείς καμπύλες (ανά 20m)
- Επαρχιακό/τοπικό οδικό δίκτυο
- Δασικό οδικό δίκτυο
- Ποτάμια (συνεχούς - μη συνεχούς ροής)
- Υδρομάστευση
- Δεξαμενή
- Αντλιοστάσιο
- Τριγωνομετρικά σημεία
- Κύριοι αγωγοί νερού (προσαγωγής)
- Οριο Δ.Ε.
- Οικισμοί
- Οριο Π.Ε.

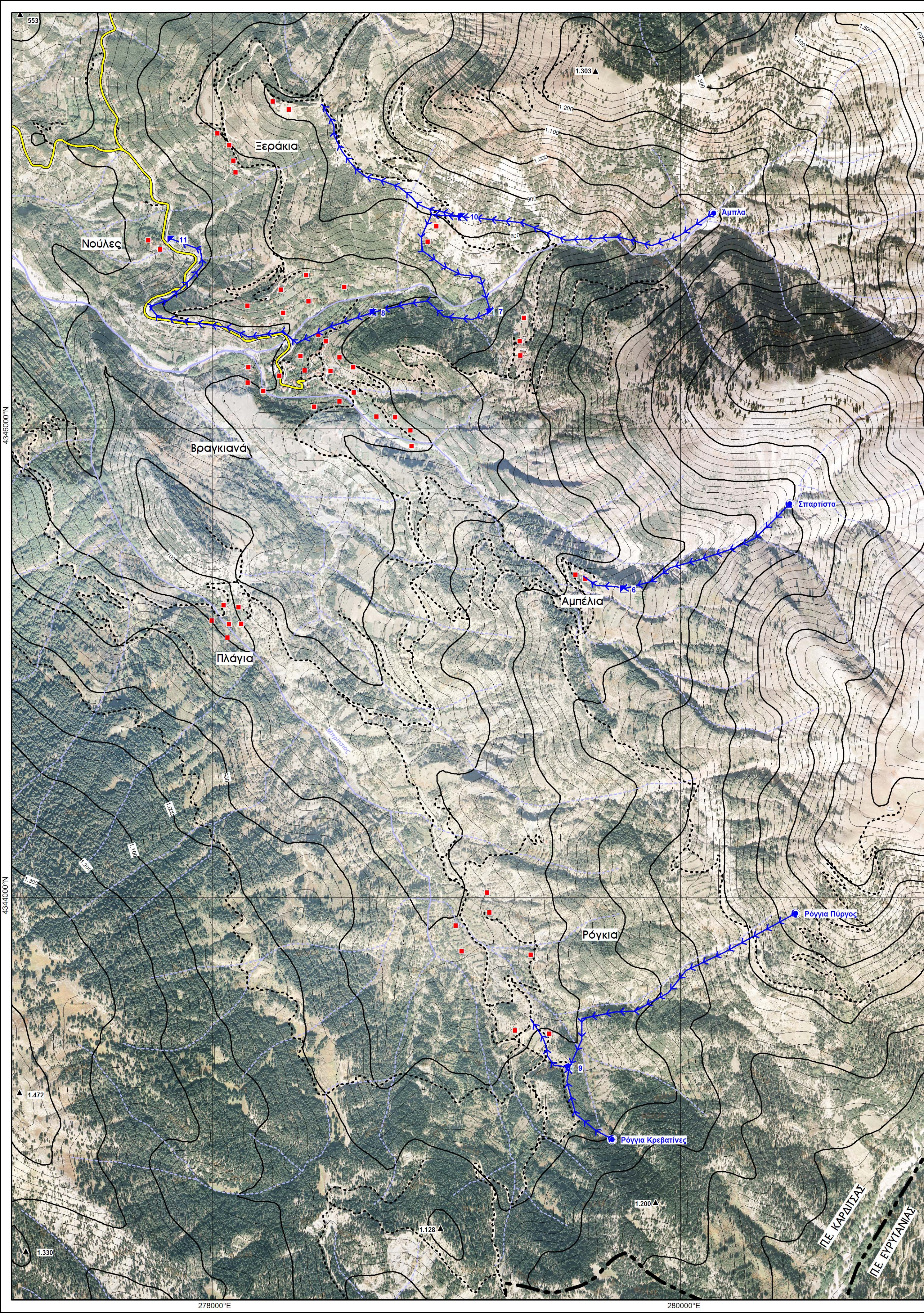

ΕΛΛΗΝΙΚΗ ΔΗΜΟΚΡΑΤΙΑ
ΠΕΡΙΦΕΡΕΙΑ ΘΕΣΣΑΛΙΑΣ
Π.Ε. ΚΑΡΔΙΤΣΑΣ
ΔΗΜΟΣ ΑΡΓΙΘΕΑΣ

ΤΕΧΝΙΚΗ ΓΕΩΛΟΓΙΚΗ ΕΚΘΕΣΗ ΑΠΟΚΑΤΑΣΤΑΣΗΣ
ΥΔΡΟΜΑΣΤΕΥΤΙΚΩΝ ΕΡΓΩΝ ΔΗΜΟΥ ΑΡΓΙΘΕΑΣ

ΥΔΡΟΜΑΣΤΕΥΣΕΙΣ Τ.Κ. ΒΡΑΓΓΙΑΝΩΝ

ΘΕΜΑ ΣΧΕΔΙΟΥ:

ΟΡΘΟΦΩΤΟΧΑΡΤΗΣ - ΟΡΙΖΟΝΤΙΟΓΡΑΦΙΑ

ΚΑΙΜΑΚΑ
1:10.000

ΑΡ. ΣΧΕΔΙΟΥ
ΧΑΡΤΗΣ 13

ΕΚΔΟΣΗ

A 13/05/2016

B

Γ

ΕΚΠΟΝΗΣΗ ΜΕΛΕΤΗΣ



Μελετητικό Γραφείο
Κωνσταντίνος Παλαχωριτής
Γεωλογικές - Περιβαλλοντικές Μελέτες
Υπηρεσίες Ψηφιακής Χαρτογραφίας

Λαχανά 7 Καρδίτσα
Τηλ. 2441300296
e-mail: oldvil@gmail.com

ΗΜΕΡ/ΝΙΑ	ΟΝΟΜΑΤΕΠΩΝΥΜΟ	ΥΠΟΓΡΑΦΗ
ΣΥΝΤΑΞΗ	13/05/2016	Κων/νος Παλαχωριτής
ΕΛΕΓΧΟΣ		
ΕΓΚΡΙΣΗ		

ΔΗΜΟΣ ΚΑΡΔΙΤΣΑΣ
ΔΙΕΥΘΥΝΣΗ ΕΡΓΩΝ & ΜΕΛΕΤΩΝ

ΚΑΡΔΙΤΣΑ/...../2016	ΕΛΕΓΧΘΗΚΕ Ο ΕΠΙΒΛΕΠΩΝ
ΚΑΡΔΙΤΣΑ/...../2016	ΘΕΩΡΗΘΗΚΕ Ο ΔΙΕΥΘΥΝΤΗΣ
ΕΓΚΡΙΤΙΚΗ ΑΠΟΦΑΣΗ	