

ΑΠΟΚΕΝΤΡΩΜΕΝΗ ΔΙΟΙΚΗΣΗ
ΘΕΣΣΑΛΙΑΣ - ΣΤΕΡΕΑΣ ΕΛΛΑΔΑΣ
ΠΕΡΙΦΕΡΕΙΑ ΘΕΣΣΑΛΙΑΣ -
ΠΕΡΙΦΕΡΕΙΑΚΗ ΕΝΟΤΗΤΑ ΚΑΡΔΙΤΣΑΣ
ΔΗΜΟΣ ΑΡΓΙΘΕΑΣ - ΔΗΜΟΤΙΚΗ ΕΝΟΤΗΤΑ ΑΧΕΛΩΟΥ

ΥΠΟΜΝΗΜΑ

Π 3.1. ΠΟΛΕΟΔΟΜΙΚΗ ΟΡΓΑΝΩΣΗ

- ▬▬▬▬▬▬▬ Οριο Περιφέρειας
- ▬▬▬▬▬▬▬ Οριο Τοπικής Κοινότητας
- ▬▬▬▬▬▬▬ Κύκλος ακτίνας 800 μ.*
βάσει Π.Δ. 24.4.1985
- ▬▬▬▬▬▬▬ Προτεινόμενο όριο οικισμού
<2.000 κατοίκων βάσει Π.Δ. 24.4.1985
- ▬▬▬▬▬▬▬ Οριο Πολεοδομικής Ενότητας

56
0,60
Μικτή πυκνότητα
Μέσος Συντελεστής Δόμησης

Π.Ε.2
Πολεοδομική Ενότητα

Οικισμοί (άρθρο 30 Ν. 4269/2014)

Εγκαταστάσεις κοινής ωφέλειας
(άρθρο 20 Ν. 4269/2014)

Εκκλησία

Γήπεδο αθλοπαίδων

Περιοχές ιδιαίτερων χρήσεων
(άρθρο 31 Ν. 4269/2014)

Κοιμητήριο

Ελεύθεροι χώροι - αστικό πράσινο
(άρθρο 21 Ν. 4269/2014)

Ποταμός

Ρέμα - μισαγγεία

Υπεραστικό οδικό δίκτυο

Δευτερεύουσα συλλεκτρία
(ασφαλτός, χώμα)

Τοπική οδός
(ασφαλτός, χώμα)

Αστικό οδικό δίκτυο

Συλλεκτρία
(ασφαλτός, τσιμέντο)

Τοπική οδός
(ασφαλτός, τσιμέντο)

Π 3.3.γ ΥΠΟΔΟΜΕΣ ΑΣΦΑΛΕΙΑΣ - ΠΡΟΣΤΑΣΙΑΣ

☆ Χώρος κατάλληλος για συγκέντρωση
πληθυσμού σε περίπτωση σεισμού

⚡ Προτεινόμενος κρουσός πυρσβεστής

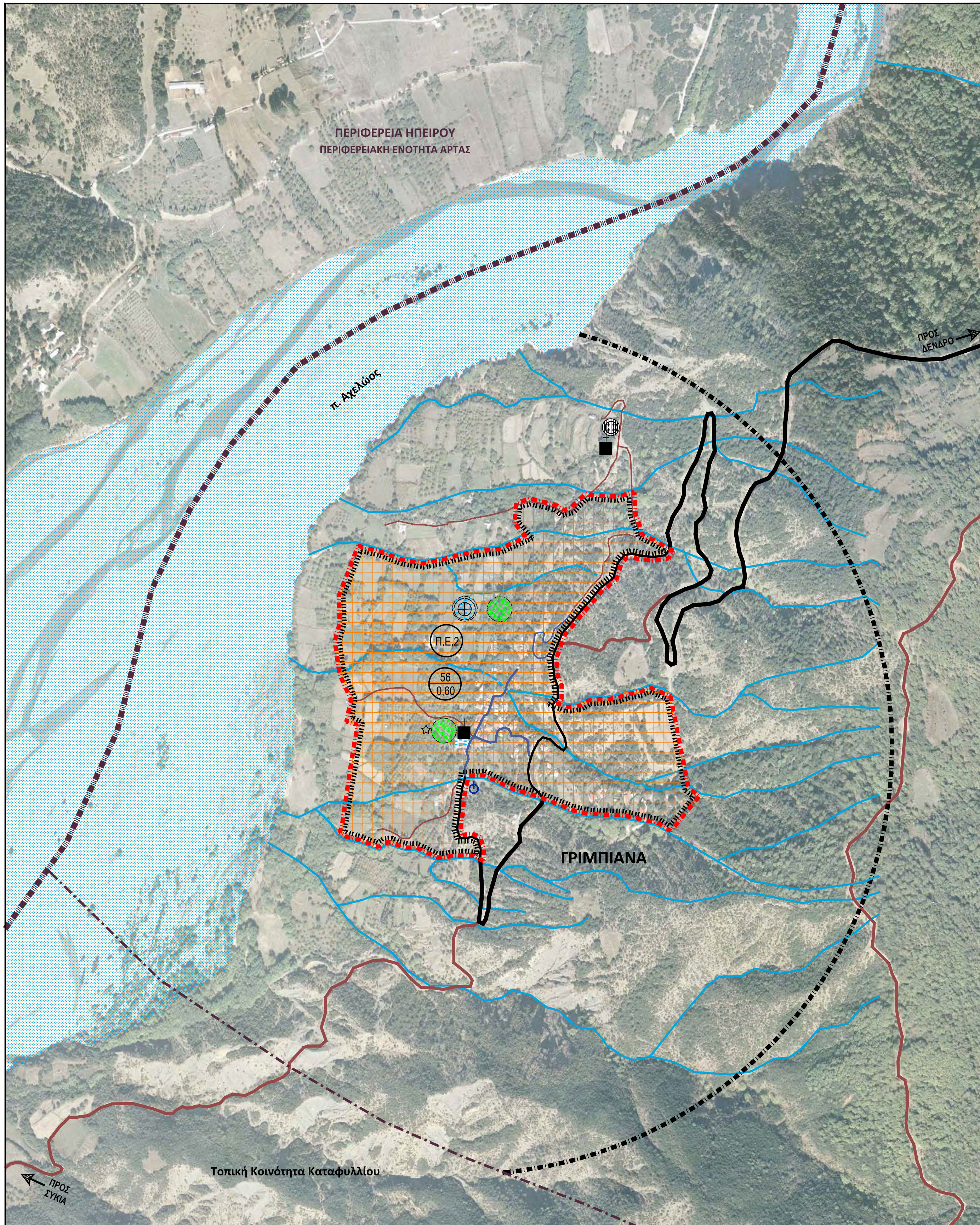

* Στον οικισμό των Γριμπιανών ορίζεται ως κέντρο του κύκλου με ακτίνα 800μ. το ιστορικό δημοτικό σχολείο.

ΕΣΠΑ 2007-2013
ΠΕΠ ΘΕΣΣΑΛΙΑΣ - ΣΤΕΡΕΑΣ ΕΛΛΑΔΑΣ - ΗΠΕΙΡΟΥ

**ΣΧΕΔΙΟ ΧΩΡΙΚΗΣ & ΟΙΚΙΣΤΙΚΗΣ ΟΡΓΑΝΩΣΗΣ
ΑΝΟΙΧΤΗΣ ΠΟΛΗΣ ΔΗΜΟΤΙΚΗΣ ΕΝΟΤΗΤΑΣ
ΑΧΕΛΩΟΥ Π.Ε. ΚΑΡΔΙΤΣΑΣ**

ΕΚΠΡΟΣΩΠΟΣ ΑΝΑΔΟΧΩΝ:
ΜΑΜΟΥΝΗΣ ΔΗΜΗΤΡΙΟΣ
ΑΓΡΟΝΟΜΟΣ ΤΟΠΟΓΡΑΦΟΣ ΜΗΧΑΝΙΚΟΣ - ΠΟΛΕΟΔΟΜΟΣ

ΑΝΑΔΟΧΟΙ :

Gaia
Α.Ε. ΜΕΛΕΤΩΝ

ΟΜΑΔΑ ΜΕΛΕΤΗΣ:
ΜΑΜΟΥΝΗΣ Δ. Α.Τ.Μ.
ΜΑΜΑΛΗ Φ. Α.Τ.Μ.
ΜΑΜΟΥΝΗ Ι. Α.Μ.
ΑΝΔΡΟΝΙΚΙΔΟΥ Ο. Α.Τ.Μ.
ΔΗΜΗΤΡΑΚΟΥΔΗΣ Γ. Π.Μ.
ΟΙΚΟΝΟΜΟΥ Ε. Α.Τ.Μ.
ΠΑΠΑΔΟΠΟΥΛΟΥ Α. Α.Τ.Μ.

ΣΥΝΕΡΓΑΤΕΣ:
ΓΑΡΦΑ Π. Α.Τ.Μ.
ΔΕΛΗΓΙΑΝΝΙΔΟΥ Α. Α.Τ.Μ.
ΧΑΧΑΡΟΣ Π. Α.Μ.
ΚΑΡΑΝΑΣΙΟΠΟΥΛΟΥ Ε. Γ.Ε.Ω.
ΣΩΤΗΡΙΑΔΗΣ Γ. Γ.Ε.Ω.
ΤΖΑΡΜΑΔΟΥ Α. Α.Τ.Μ.
ΧΡΥΣΑΦΗ Α.Α. Γ.Ε.Ω.

ΚΟΡΝΗΛΙΑ ΚΑΛΚΟΠΟΥΛΟΥ
ΔΙΠΛ. ΑΡΧΙΤΕΚΤΟΝ ΜΗΧΑΝΙΚΟΣ
ΜΔΕ ΧΩΡΟΤΑΞΙΑ, ΠΟΛΕΟΔΟΜΙΑ & ΠΕΡΙΦΕΡΕΙΑΚΗ ΑΝΑΠΤΥΞΗ

ΕΤΑΙΡΕΙΑ ΜΕΛΕΤΩΝ «ΧΟΝΔΡΟΣ ΣΤΑΥΡΟΣ & ΣΥΝΕΡΓΑΤΕΣ Ε.Ε.»
Α. Γούναρη 9-11, Τ.Κ. 26221 Πάτρα, www.donline.gr
τηλ: 2610 621776, fax: 2610 622000, e-mail: stg@stg.gr

Τ.Κ. ΒΡΑΓΚΙΑΝΩΝ
Π.Ε. 2 - ΓΡΙΜΠΙΑΝΑ

ΚΛΙΜΑΚΑ 1 : 5.000 - Β2' ΣΤΑΔΙΟ
ΔΕΚΕΜΒΡΙΟΣ 2015

ΧΑΡΤΗΣ:
Π 3.1- 3.2 - 3.3.γ

ΠΟΛΕΟΔΟΜΙΚΗ ΟΡΓΑΝΩΣΗ
ΖΩΝΕΣ ΜΗΧΑΝΙΣΜΩΝ & ΠΑΡΕΜΒΑΣΕΩΝ
ΥΠΟΔΟΜΕΣ ΑΣΦΑΛΕΙΑΣ & ΠΡΟΣΤΑΣΙΑΣ

| | |
|--|--|
| ΕΠΙΒΛΕΨΗ | ΘΕΩΡΗΣΗ |
| ΟΙ ΕΠΙΒΛΕΠΟΝΤΕΣ | Ο ΠΡΟΪΣΤΑΜΕΝΟΣ ΤΜΗΜΑΤΟΣ |
| ΧΡΙΣΤΙΝΑ ΡΟΥΒΟΛΗ Αρχιτέκτων Μηχανικός | ΔΗΜΗΤΡΙΟΣ ΤΣΟΥΚΗΣ Αγρ. Τοπογράφος Μηχανικός |
| | ΠΕΤΡΟΣ ΚΩΝΣΤΑΝΤΑΚΟΣ Πολιτικός Μηχανικός |