

ΑΠΟΚΕΝΤΡΩΜΕΝΗ ΔΙΟΙΚΗΣΗ ΘΕΣΣΑΛΙΑΣ - ΣΤΕΡΕΑΣ ΕΛΛΑΔΑΣ  
 ΠΕΡΙΦΕΡΕΙΑ ΘΕΣΣΑΛΙΑΣ - ΠΕΡΙΦΕΡΕΙΑΚΗ ΕΝΟΤΗΤΑ ΚΑΡΔΙΤΣΑΣ  
 ΔΗΜΟΣ ΑΡΓΙΘΕΑΣ - ΔΗΜΟΤΙΚΗ ΕΝΟΤΗΤΑ ΑΝΑΤΟΛΙΚΗΣ ΑΡΓΙΘΕΑΣ

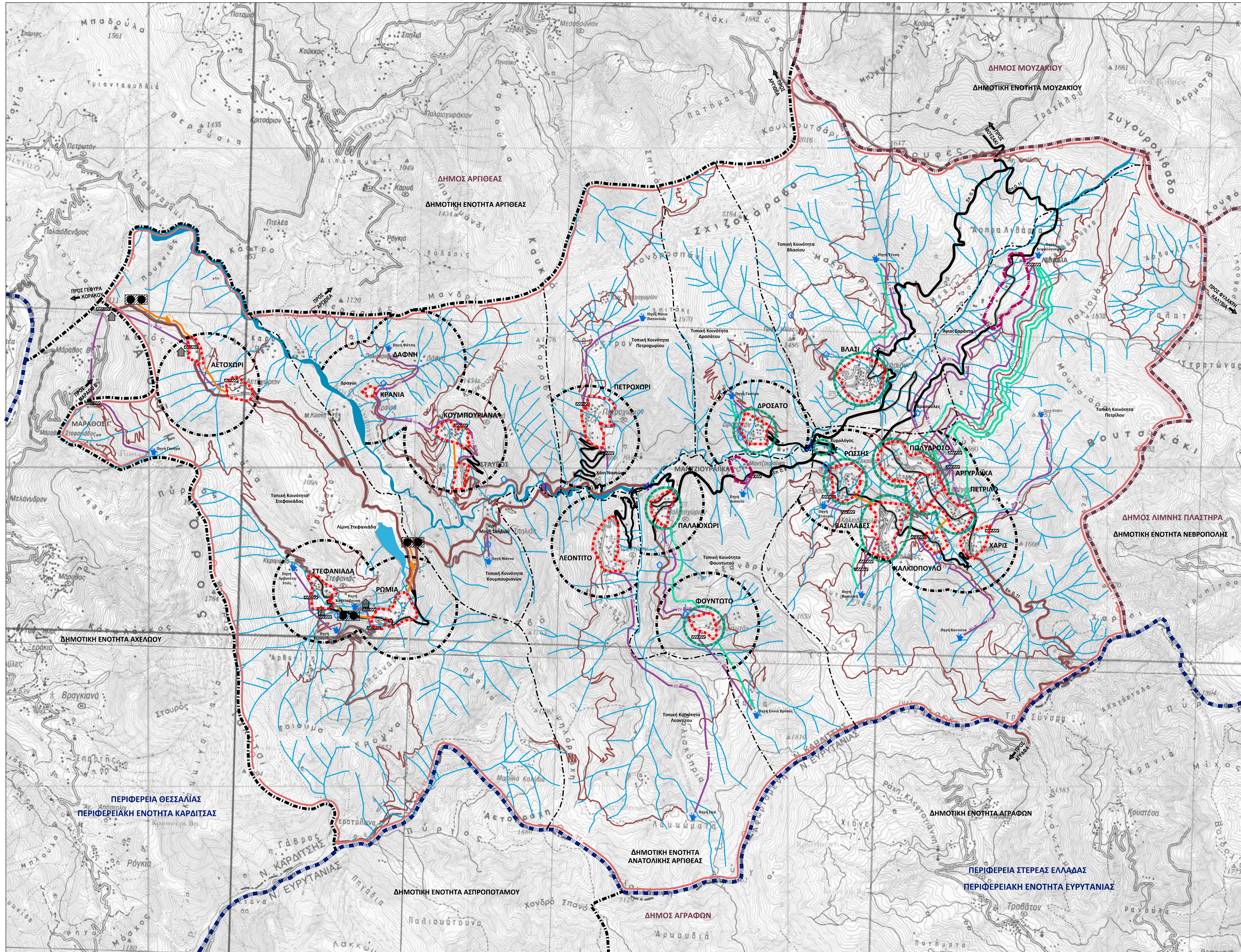

**ΥΠΟΜΝΗΜΑ**

**ΔΙΟΙΚΗΤΙΚΑ ΟΡΙΑ**

- Οριο Περιφέρειας
- Οριο Δήμου
- Οριο Δημοτικής Ενότητας
- Οριο Τοπικής Κοινότητας
- Κύκλος ακτίνας 800μ. βάσει Π.Δ. 24.4.1985
- Προτεινόμενο όριο οικισμού <2.000 κατοίκων βάσει Π.Δ. 24.4.1985
- Προτεινόμενο όριο νέου οικιστικού υποδοχέα

**ΒΛΑΣΙ**  
 Ονομασία προαυλισμένου του 1923 οικισμού

**ΛΙΒΑΔΙΑ**  
 Ονομασία οικιστικού υποδοχέα βάσει ΕΛ.ΣΤ.ΑΤ.  
 Θέση Συναρμόζι/Γερονιά

**ΜΕΤΑΦΟΡΙΚΟ ΔΙΚΤΥΟ**

- Δευτερεύουσα υπεραστική αρτηρία
- Κύρια υπεραστική οδικακτορία
- Δευτερεύουσα υπεραστική οδικακτορία
- Τοπική υπεραστική οδός
- Αστική οδικακτορία
- Γέφυρα
- Πέλαγος γέφυρα

**ΥΔΡΟΛΟΓΙΚΑ ΣΤΟΙΧΕΙΑ**

- Ρέμα - μισογάγγεια
- Χείμαρρος
- Λίμνη Στεφανιάδας

**ΕΝΕΡΓΕΙΑΚΑ ΔΙΚΤΥΑ**

- Εναέρια γραμμή μίσης τάσης
- Σταθμός μετασχηματισμού

**ΔΙΚΤΥΑ ΥΔΡΕΥΣΗΣ**

- Αγωγός υδρεύσεως PVC (σχηματική απεικόνιση)
- Υδατοδεξαμενή
- Αντλιοστασιο
- Πηγή
- Βρύση

**ΔΙΚΤΥΑ ΑΡΔΕΥΣΗΣ**

- Αγωγός αρδεύσεως
- Αρδευόμενη περιοχή

**ΤΗΛΕΠΙΚΟΙΝΩΝΙΑΚΑ ΔΙΚΤΥΑ**

- Οριο περαoός εμπύρτωσης τηλεπικοινωνιακού δικτύου

\* Το ονομαστικό κάτοικο οικισμό/θέσεων του χάρτη ΓΥΣ φαίνεται σε άλλη θέση από την κορυφή.

ΕΠΕΘ ΠΕΠ ΘΕΣΣΑΛΙΑΣ - ΣΤΕΡΕΑΣ ΕΛΛΑΔΑΣ - ΗΠΕΙΡΟΥ ΕΣΠΑ 2007-2013

**ΣΧΕΔΙΟ ΧΩΡΙΚΗΣ & ΟΙΚΙΣΤΙΚΗΣ ΟΡΓΑΝΩΣΗΣ ΑΝΟΙΧΤΗΣ ΠΟΛΗΣ ΔΗΜΟΤΙΚΗΣ ΕΝΟΤΗΤΑΣ ΑΝΑΤΟΛΙΚΗΣ ΑΡΓΙΘΕΑΣ Π.Ε. ΚΑΡΔΙΤΣΑΣ**

ΕΚΠΡΟΣΩΠΟΣ ΑΝΑΔΟΧΩΝ: ΜΑΜΟΥΝΗΣ ΔΗΜΗΤΡΙΟΣ ΑΓΡΟΝΟΜΟΣ ΤΟΠΟΓΡΑΦΟΣ ΜΗΧΑΝΙΚΟΣ - ΠΟΛΕΟΔΟΜΟΣ

ΑΝΑΔΟΧΟΣ: **Gaia** Α.Ε. ΜΕΛΕΤΩΝ

ΟΜΑΔΑ ΜΕΛΕΤΗΣ: ΜΑΜΟΥΝΗΣ Δ. Α.Τ.Μ., ΜΑΜΑΛΗ Φ. Α.Τ.Μ., ΜΑΜΟΥΝΗΣ Δ.Α.Μ., ΑΝΑΡΧΑΚΙΔΟΥ Ο. Α.Τ.Μ., ΔΗΜΗΤΡΑΚΟΥΔΗΣ Γ. Π.Μ., ΟΙΚΟΝΟΜΙΔΗΣ Ε. Α.Τ.Μ., ΠΑΠΑΔΟΠΟΥΛΟΥ Α. Α.Τ.Μ.

ΣΥΝΕΡΓΑΤΕΣ: ΓΑΡΑΦΑ Π. Α.Τ.Μ., ΔΕΛΗΓΙΑΝΝΙΔΟΥ Α. Α.Τ.Μ., ΣΑΧΑΡΟΣ Π. Α.Μ., ΚΑΡΑΝΑΣΙΟΠΟΥΛΟΥ Ε. ΓΕΩΛ., ΣΟΤΗΡΙΑΔΗΣ Γ. ΓΕΩΛ., ΤΣΑΡΜΑΔΟΥ Α. Α.Τ.Μ., ΧΡΥΣΑΦΗ Α. ΓΕΩΛ.

ΚΟΡΗΝΙΑ ΚΑΛΚΟΠΟΥΛΟΥ ΔΙΠΛ. ΑΡΧΙΤΕΚΤΟΝ ΜΗΧΑΝΙΚΟΣ ΜΕΣ ΧΡΟΡΤΕΛΙΑ, ΠΟΛΕΟΔΟΜΙΑ & ΠΕΡΙΦΕΡΕΙΑΚΗ ΑΝΑΠΤΥΞΗ

ΕΤΑΙΡΕΙΑ ΜΕΛΕΤΩΝ ΑΝΩΝΥΜΟΣ ΕΤΑΙΡΕΙΑ & ΣΥΝΕΡΓΑΤΗΣ Ε.Ε. Α. Καλαμάκη 111, Τ.Κ. 26223 Ελαφίνα, www.etaireia.gr, tηλ: 2622027276, fax: 2622027277, email: info@etaireia.gr

ΔΗΜΟΤΙΚΗ ΕΝΟΤΗΤΑ ΑΝΑΤΟΛΙΚΗΣ ΑΡΓΙΘΕΑΣ ΧΑΡΤΗΣ: **Π 2.2**

ΔΗΜΟΣ ΑΡΓΙΘΕΑΣ ΠΕΡΙΦΕΡΕΙΑΚΗ ΕΝΟΤΗΤΑ ΚΑΡΔΙΤΣΑΣ ΒΑΣΙΚΑ ΔΙΚΤΥΑ ΤΕΧΝΙΚΩΝ ΥΠΟΔΟΜΩΝ

ΚΑΙΜΑΚΑ 1 : 25.000 - Β2' ΣΤΑΔΙΟ ΔΕΚΕΜΒΡΙΟΣ 2015

ΕΠΙΒΛΕΨΗ: ΟΙ ΕΠΙΒΛΕΠΟΝΤΕΣ ΘΕΩΡΗΣΗ: Ο ΠΡΟΪΣΤΑΜΕΝΟΣ ΤΜΗΜΑΤΟΣ

ΧΡΙΣΤΙΝΑ ΡΟΥΒΟΛΗ Αρχιτέκτονας Μηχανικός ΔΗΜΗΤΡΙΟΣ ΤΣΟΥΚΗΣ Αγρ. Τοπογράφος Μηχανικός ΠΕΤΡΟΣ ΚΩΝΣΤΑΝΤΑΚΟΣ Πολιτικός Μηχανικός

137.02.51.01