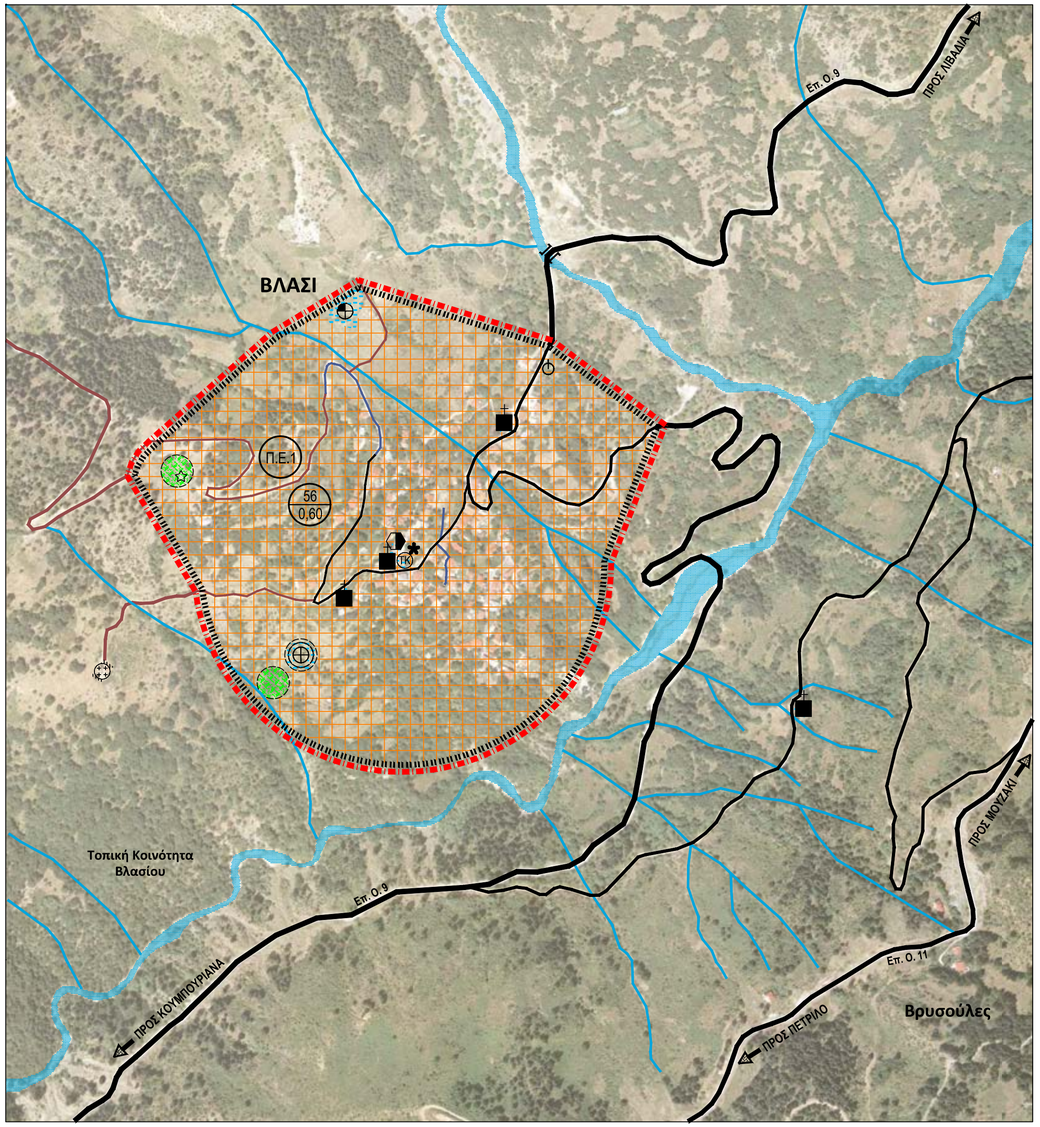

ΑΠΟΚΕΝΤΡΩΜΕΝΗ ΔΙΟΙΚΗΣΗ ΘΕΣΣΑΛΙΑΣ - ΣΤΕΡΕΑΣ ΕΛΛΑΔΑΣ
ΠΕΡΙΦΕΡΕΙΑ ΘΕΣΣΑΛΙΑΣ - ΠΕΡΙΦΕΡΕΙΑΚΗ ΕΝΟΤΗΤΑ ΚΑΡΔΙΤΣΑΣ
ΔΗΜΟΣ ΑΡΓΙΘΕΑΣ - ΔΗΜΟΤΙΚΗ ΕΝΟΤΗΤΑ ΑΝΑΤΟΛΙΚΗΣ ΑΡΓΙΘΕΑΣ

ΥΠΟΜΝΗΜΑ

Π 3.1 ΠΟΛΕΟΔΟΜΙΚΗ ΟΡΓΑΝΩΣΗ

- Προτεινόμενο όριο οικισμού * <2.000 κατοίκων βάσει Π.Δ. 24.4.1985
- Όριο πολεοδομικής ενότητας
- **ΒΛΑΣΙ** Ονομασία οικισμού
- **Βρυσούλες** Θέση/Συνοικισμός/Γειτονιά
- 56 / 0,60 — Μικτή πυκνότητα / Μέσος Συντελεστής Δόμησης
- Π.Ε.1 — Πολεοδομική Ενότητα
- Οικισμοί (αρθ. 30 Ν.4269/2014)
- Εγκαταστάσεις Κοινής Ωφέλειας (αρθ. 20 Ν.4269/2014)
- Εκκλησία
- ΤΚ — Τοπικό Κατάστημα
- Λαογραφικό Μουσείο
- Γήπεδο ποδοσφαίρου
- Χώρος αθλοπαιδιών

Υπεραστικό οδικό δίκτυο
- Δευτερεύουσα Αρτηρία (άσφαλτος)
- Κύρια Συλλεκτήρια οδός (άσφαλτος)
- Τοπική οδός (άσφαλτος, χώμα)
- Γέφυρα

Αστικό οδικό δίκτυο
- Συλλεκτήρια οδός (άσφαλτος)
- Τοπική οδός (άσφαλτος, τσιμέντο, χώμα)

Υδρολογικά Στοιχεία
- Χείμαρρος
- Ρέμα - μισγάγγεια
- Ελεύθεροι χώροι - αστικό πράσινο (άρθρο 21 Ν. 4269/2014)
- Περιοχές ιδιαίτερων χρήσεων (άρθρο 31 Ν. 4269/2014)
- Κοιμητήρια

Π 3.3γ ΥΠΟΔΟΜΕΣ ΑΣΦΑΛΕΙΑΣ - ΠΡΟΣΤΑΣΙΑΣ

- Χώρος κατάλληλος για συγκέντρωση πληθυσμού σε περίπτωση σεισμού
- Κρουνός πυρόσβεσης
- Εγκαταστάσεις Έκτακτης Ανάγκης (Αποθήκες υλικών, σκηνές, δεξαμενές νερού, εφεδρικές ηλεκτρομηχανολογικές εγκαταστάσεις, εφεδρικό σύστημα επικοινωνίας, εγκαταστάσεις υγιεινής)

* Ως κέντρο του κύκλου ακτίνας 300μ. ορίζεται το τοπικό κατάστημα.

ΠΕΠ ΘΕΣΣΑΛΙΑΣ - ΣΤΕΡΕΑΣ ΕΛΛΑΔΑΣ - ΗΠΕΙΡΟΥ

ΕΣΠΑ 2007-2013

ΣΧΕΔΙΟ ΧΩΡΙΚΗΣ & ΟΙΚΙΣΤΙΚΗΣ ΟΡΓΑΝΩΣΗΣ ΑΝΟΙΧΤΗΣ ΠΟΛΗΣ ΔΗΜΟΤΙΚΗΣ ΕΝΟΤΗΤΑΣ ΑΝΑΤΟΛΙΚΗΣ ΑΡΓΙΘΕΑΣ Π.Ε. ΚΑΡΔΙΤΣΑΣ

ΕΚΠΡΟΣΩΠΟΣ ΑΝΑΔΟΧΩΝ:
ΜΑΜΟΥΝΗΣ ΔΗΜΗΤΡΙΟΣ
ΑΓΡΟΝΟΜΟΣ ΤΟΠΟΓΡΑΦΟΣ ΜΗΧΑΝΙΚΟΣ - ΠΟΛΕΟΔΟΜΟΣ

ΑΝΑΔΟΧΟΙ :
Γαία Α.Ε. ΜΕΛΕΤΩΝ

ΟΜΑΔΑ ΜΕΛΕΤΗΣ:
ΜΑΜΟΥΝΗΣ Δ. Α.Τ.Μ.
ΜΑΜΑΛΗ Φ. Α.Τ.Μ.
ΜΑΜΟΥΝΗ Ι. Α.Μ.
ΑΝΔΡΟΝΙΚΙΔΟΥ Ο. Α.Τ.Μ.
ΔΗΜΗΤΡΑΚΟΥΔΗΣ Γ. Π.Μ.
ΟΙΚΟΝΟΜΟΥ Ε. Α.Τ.Μ.
ΠΑΠΑΔΟΠΟΥΛΟΥ Α. Α.Τ.Μ.

ΣΥΝΕΡΓΑΤΕΣ:
ΓΑΡΑΦΑ Π. Α.Τ.Μ.
ΔΕΛΗΓΙΑΝΝΙΔΟΥ Α. Α.Τ.Μ.
ΖΑΧΑΡΟΣ Π. Α.Μ.
ΚΑΡΑΝΑΣΙΟΠΟΥΛΟΥ Ε. ΓΕΩΛ.
ΣΩΤΗΡΙΑΔΗΣ Γ. ΓΕΩΛ.
ΤΖΑΡΜΑΔΟΥ Α. Α.Τ.Μ.
ΧΡΥΣΑΦΗ Α.Α. ΓΕΩΛ.

ΚΟΡΝΗΛΙΑ ΚΑΛΚΟΠΟΥΛΟΥ
ΔΙΠΛ. ΑΡΧΙΤΕΚΤΟΝ ΜΗΧΑΝΙΚΟΣ
ΜΔΕ ΧΩΡΟΤΑΞΙΑ, ΠΟΛΕΟΔΟΜΙΑ
& ΠΕΡΙΦΕΡΕΙΑΚΗ ΑΝΑΠΤΥΞΗ

ΕΤΑΙΡΕΙΑ ΜΕΑΡΤΩΝ «ΚΟΝΑΡΟΣ ΣΤΑΥΡΟΣ & ΣΥΝΕΡΓΑΤΕΣ Ε.Ε.»

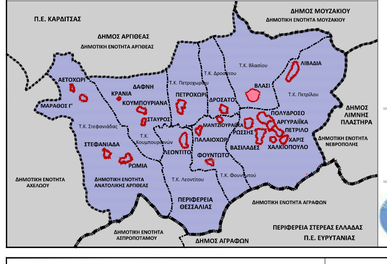

Τ.Κ. ΒΛΑΣΙΟΥ Π.Ε. 1 - Οικισμός ΒΛΑΣΙ	ΧΑΡΤΗΣ: **Π 3.1 - 3.2 - 3.3γ**
ΚΛΙΜΑΚΑ 1 : 5.000 - Β2΄ ΣΤΑΔΙΟ ΔΕΚΕΜΒΡΙΟΣ 2015	ΠΟΛΕΟΔΟΜΙΚΗ ΟΡΓΑΝΩΣΗ ΖΩΝΕΣ ΜΗΧΑΝΙΣΜΩΝ & ΠΑΡΕΜΒΑΣΕΩΝ ΥΠΟΔΟΜΕΣ ΑΣΦΑΛΕΙΑΣ & ΠΡΟΣΤΑΣΙΑΣ

ΕΠΙΒΛΕΨΗ	ΘΕΩΡΗΣΗ
ΟΙ ΕΠΙΒΛΕΠΟΝΤΕΣ	Ο ΠΡΟΪΣΤΑΜΕΝΟΣ ΤΜΗΜΑΤΟΣ
ΧΡΙΣΤΙΝΑ ΡΟΥΒΟΛΗ Αρχιτέκτων Μηχανικός ΔΗΜΗΤΡΙΟΣ ΤΣΟΥΚΗΣ Αγρ. Τοπογράφος Μηχανικός	ΠΕΤΡΟΣ ΚΩΝΣΤΑΝΤΑΚΟΣ Πολιτικός Μηχανικός

137.02.52.01