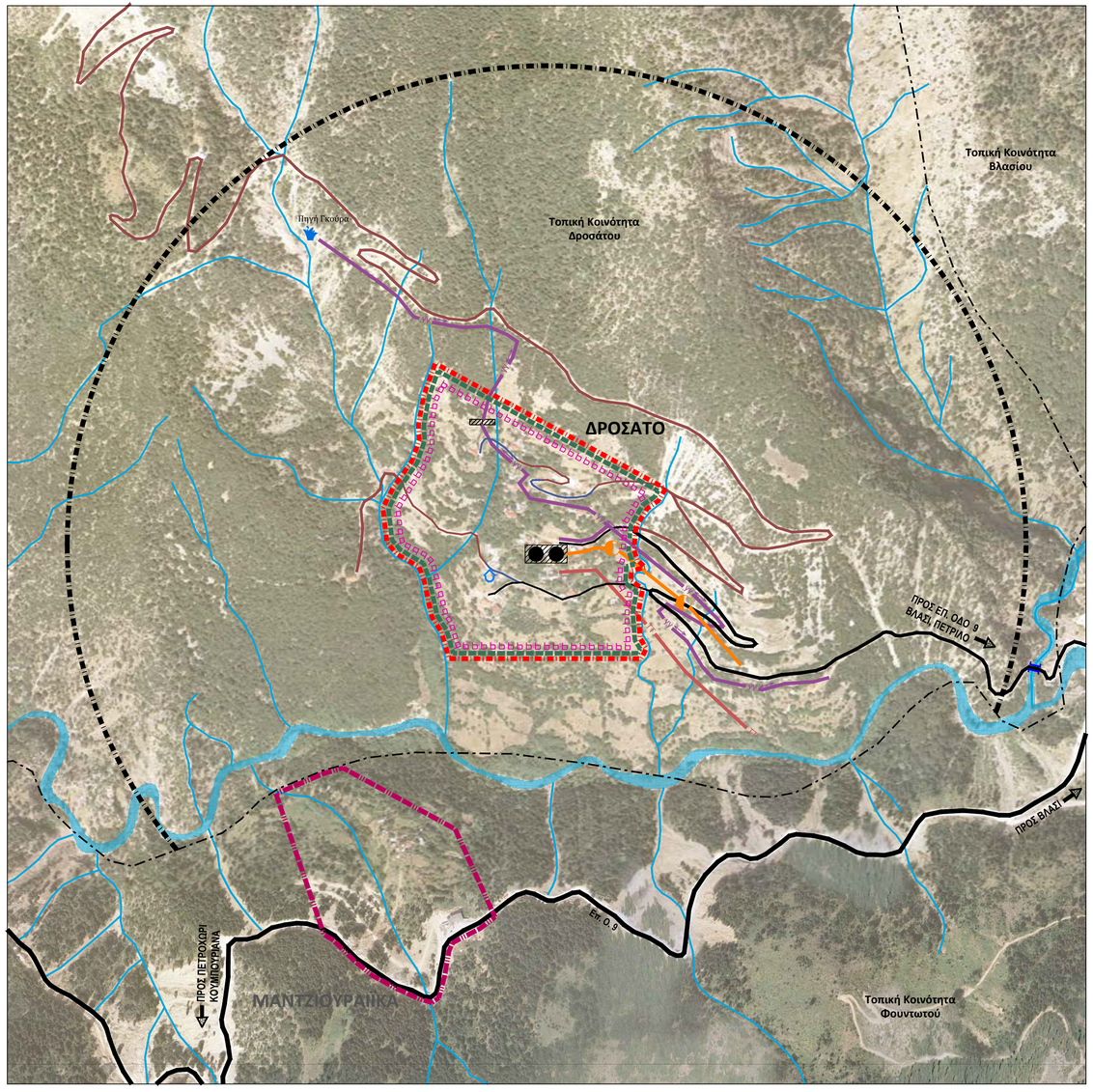

ΑΠΟΚΕΝΤΡΩΜΕΝΗ ΔΙΟΙΚΗΣΗ ΘΕΣΣΑΛΙΑΣ - ΣΤΕΡΕΑΣ ΕΛΛΑΔΑΣ
ΠΕΡΙΦΕΡΕΙΑ ΘΕΣΣΑΛΙΑΣ - ΠΕΡΙΦΕΡΕΙΑΚΗ ΕΝΟΤΗΤΑ ΚΑΡΔΙΤΣΑΣ
ΔΗΜΟΣ ΑΡΓΙΘΕΑΣ - ΔΗΜΟΤΙΚΗ ΕΝΟΤΗΤΑ ΑΝΑΤΟΛΙΚΗΣ ΑΡΓΙΘΕΑΣ

ΥΠΟΜΝΗΜΑ

ΔΙΟΙΚΗΤΙΚΑ ΟΡΙΑ

- Όριο Τοπικής Κοινότητας
- Κύκλος ακτίνας 800μ. βάσει Π.Δ. 24.4.1985
- Προτεινόμενο όριο οικισμού <2.000 κατοίκων βάσει Π.Δ. 24.4.1985
- Προτεινόμενο όριο νέου οικιστικού υποδοχέα
- **ΔΡΟΣΑΤΟ** Ονομασία προϋφιστάμενου του 1923 οικισμού

ΥΔΡΟΛΟΓΙΚΑ ΣΤΟΙΧΕΙΑ

- Χείμαρρος
- Ρέμα - μισγάγγεια

ΜΕΤΑΦΟΡΙΚΟ ΔΙΚΤΥΟ

Υπεραστικό οδικό δίκτυο

- Δευτερεύουσα Αρτηρία (ασφαλτος)
- Δευτερεύουσα Συλλεκτήρια οδός (ασφαλτος)
- Τοπική οδός (χώμα)
- Πέτρινη γέφυρα

Αστικό οδικό δίκτυο

- Τοπική οδός (ασφαλτος, τσιμέντο, χώμα)

ΕΝΕΡΓΕΙΑΚΟ ΔΙΚΤΥΟ

- Εναέρια γραμμή μέσης τάσης
- Σταθμός μετασχηματισμού

ΤΗΛΕΠΙΚΟΙΝΩΝΙΑΚΟ ΔΙΚΤΥΟ

- Τηλεπικοινωνιακό δίκτυο - εναέριο (σχηματική απεικόνιση)

ΔΙΚΤΥΟ ΥΔΡΕΥΣΗΣ

- Αγωγός ύδρευσης PVC (σχηματική απεικόνιση)
- Δεξαμενή Ύδρευσης
- Πηγή
- Βρύση

- Όριο περιοχής όπου προτείνεται επέκταση-συμπλήρωση δικτύων τηλεπικοινωνιών, ηλεκτρικής ενέργειας και ύδρευσης

ΔΙΚΤΥΟ ΑΠΟΧΕΤΕΥΣΗΣ

- Όριο Περιοχής που εξυπηρετείται από σηπτικούς βόθρους

ΠΕΠ ΘΕΣΣΑΛΙΑΣ - ΣΤΕΡΕΑΣ ΕΛΛΑΔΑΣ - ΗΠΕΙΡΟΥ

ΕΣΠΑ 2007-2013

ΣΧΕΔΙΟ ΧΩΡΙΚΗΣ & ΟΙΚΙΣΤΙΚΗΣ ΟΡΓΑΝΩΣΗΣ ΑΝΟΙΧΤΗΣ ΠΟΛΗΣ ΔΗΜΟΤΙΚΗΣ ΕΝΟΤΗΤΑΣ ΑΝΑΤΟΛΙΚΗΣ ΑΡΓΙΘΕΑΣ Π.Ε. ΚΑΡΔΙΤΣΑΣ

ΕΚΠΡΟΣΩΠΟΣ ΑΝΑΔΟΧΩΝ:
ΜΑΜΟΥΝΗΣ ΔΗΜΗΤΡΙΟΣ
ΑΓΡΟΝΟΜΟΣ ΤΟΠΟΓΡΑΦΟΣ ΜΗΧΑΝΙΚΟΣ - ΠΟΛΕΟΔΟΜΟΣ

ΑΝΑΔΟΧΟΙ :
Gaia Α.Ε. ΜΕΛΕΤΩΝ

ΟΜΑΔΑ ΜΕΛΕΤΗΣ:
ΜΑΜΟΥΝΗΣ Δ. Α.Τ.Μ.
ΜΑΜΑΛΗ Φ. Α.Τ.Μ.
ΜΑΜΟΥΝΗ Ι. Α.Μ.
ΑΝΔΡΟΝΙΚΙΔΟΥ Ο. Α.Τ.Μ.
ΔΗΜΗΤΡΑΚΟΥΔΗΣ Γ. Π.Μ.
ΟΙΚΟΝΟΜΟΥ Ε. Α.Τ.Μ.
ΠΑΠΑΔΟΠΟΥΛΟΥ Α. Α.Τ.Μ.

ΣΥΝΕΡΓΑΤΕΣ:
ΓΑΡΑΦΑ Π. Α.Τ.Μ.
ΔΕΛΗΓΙΑΝΝΙΔΟΥ Α. Α.Τ.Μ.
ΖΑΧΑΡΟΣ Π. Α.Μ.
ΚΑΡΑΝΑΣΙΟΠΟΥΛΟΥ Ε. ΓΕΩΛ.
ΣΩΤΗΡΙΑΔΗΣ Γ. ΓΕΩΛ.
ΤΖΑΡΜΑΔΟΥ Α. Α.Τ.Μ.
ΧΡΥΣΑΦΗ Α.Α. ΓΕΩΛ.

ΚΟΡΝΗΛΙΑ ΚΑΛΚΟΠΟΥΛΟΥ
ΔΙΠΛ. ΑΡΧΙΤΕΚΤΟΝ ΜΗΧΑΝΙΚΟΣ
ΜΔΕ ΧΩΡΟΤΑΞΙΑ, ΠΟΛΕΟΔΟΜΙΑ
& ΠΕΡΙΦΕΡΕΙΑΚΗ ΑΝΑΠΤΥΞΗ

Σ.Χ. ΕΤΑΙΡΕΙΑ ΜΕΛΕΤΩΝ «ΚΟΝΛΑΡΟΣ ΣΤΑΥΡΟΣ & ΣΥΝΕΡΓΑΤΕΣ Ε.Ε.»
Α. Γούναρη 9-11, Τ.Κ. 262 21 Πάτρα, www.clouds.gr
τηλ.: 2610 622778, fax: 2610 622876, e-mail: info@tee.gr

Π.Ε. ΚΑΡΔΙΤΣΑΣ | ΔΗΜΟΣ ΜΟΥζΑΚΙΟΥ | ΔΗΜΟΤΙΚΗ ΕΝΟΤΗΤΑ ΜΟΥζΑΚΙΟΥ | ΔΗΜΟΣ ΑΡΓΙΘΕΑΣ | ΔΗΜΟΤΙΚΗ ΕΝΟΤΗΤΑ ΑΡΓΙΘΕΑΣ | ΔΗΜΟΣ ΛΙΜΝΗΣ ΠΛΑΣΤΗΡΑ | ΔΗΜΟΤΙΚΗ ΕΝΟΤΗΤΑ ΝΕΜΡΟΠΟΛΗΣ | ΔΗΜΟΤΙΚΗ ΕΝΟΤΗΤΑ ΑΜΕΛΟΥ | ΔΗΜΟΤΙΚΗ ΕΝΟΤΗΤΑ ΑΝΑΤΟΛΙΚΗΣ ΑΡΓΙΘΕΑΣ | ΔΗΜΟΤΙΚΗ ΕΝΟΤΗΤΑ ΑΓΡΑΦΩΝ | ΔΗΜΟΤΙΚΗ ΕΝΟΤΗΤΑ ΑΣΠΡΟΠΟΤΑΜΟΥ | ΔΗΜΟΣ ΑΓΡΑΦΩΝ | ΠΕΡΙΦΕΡΕΙΑ ΘΕΣΣΑΛΙΑΣ | ΠΕΡΙΦΕΡΕΙΑ ΣΤΕΡΕΑΣ ΕΛΛΑΔΑΣ | Π.Ε. ΕΥΡΥΤΑΝΙΑΣ

Τ.Κ. ΔΡΟΣΑΤΟΥ Π.Ε. 10 - Οικισμός ΔΡΟΣΑΤΟ ΚΛΙΜΑΚΑ 1 : 5.000 - Β2΄ ΣΤΑΔΙΟ ΔΕΚΕΜΒΡΙΟΣ 2015	ΧΑΡΤΗΣ: **Π 3.3α - 3.3β** ΑΣΤΙΚΕΣ ΥΠΟΔΟΜΕΣ ΥΔΡΕΥΣΗ - ΑΠΟΧΕΤΕΥΣΗ ΕΝΕΡΓΕΙΑ - ΤΗΛΕΠΙΚΟΙΝΩΝΙΕΣ

ΕΠΙΒΛΕΨΗ	ΘΕΩΡΗΣΗ
ΟΙ ΕΠΙΒΛΕΠΟΝΤΕΣ	Ο ΠΡΟΪΣΤΑΜΕΝΟΣ ΤΜΗΜΑΤΟΣ
ΧΡΙΣΤΙΝΑ ΡΟΥΒΟΛΗ Αρχιτέκτων Μηχανικός ΔΗΜΗΤΡΙΟΣ ΤΣΟΥΚΗΣ Αγρ. Τοπογράφος Μηχανικός	ΠΕΤΡΟΣ ΚΩΝΣΤΑΝΤΑΚΟΣ Πολιτικός Μηχανικός

137.02.63.01