

**ΥΠΟΜΝΗΜΑ**

- Όριο Τοπικής Κοινότητας
  - Κύκλος ακτίνας 800 μ. βάσει Π.Δ. 24.4.1985
  - Προτεινόμενο όριο οικισμού ~2.000 κατοίκων βάσει Π.Δ. 24.4.1985
  - Ποταμός
  - Ρέμα - μαγάγεια
- 
- ΜΕΤΑΦΟΡΙΚΟ ΔΙΚΤΥΟ**
- Υπεραστικό οδικό δίκτυο
    - Κύρια συλλεκτρία (ασφαλτός, χώρα)
    - Δευτερεύουσα συλλεκτρία (ασφαλτός, χώρα)
    - Τοπική οδός (χώρα)
  - Αστικό οδικό δίκτυο
    - Συλλεκτρία (ασφαλτός, χώρα, τοιμένο)
    - Τοπική οδός (ασφαλτός, χώρα, τοιμένο)
    - Γέφυρα
- ΕΝΕΡΓΕΙΑΚΟ ΔΙΚΤΥΟ**
- Εναέρια γραμμή μέσης τάσης
  - Μετασχηματιστής
- ΤΗΛΕΠΙΚΟΙΝΩΝΙΑΚΟ ΔΙΚΤΥΟ**
- Τηλεπικοινωνιακό δίκτυο - εναέριο (σχηματική απεικόνιση)
- 
- ΒΑΣΙΚΟ ΔΙΚΤΥΟ ΥΔΡΕΥΣΗΣ**
- Αγωγός PVC
  - Πηγή
  - Δεξαμενή
  - Βρύση
- ΔΙΚΤΥΟ ΑΠΟΧΕΤΕΥΣΗΣ**
- Όριο περιοχής που εξυπηρετείται από οπτικές δεξαμενές (βάθρους)
  - Όριο περιοχής όπου προτείνεται επέκταση-συμπλήρωση δικτύων τηλεπικοινωνιών, ηλεκτρικής ενέργειας και ύδρευσης

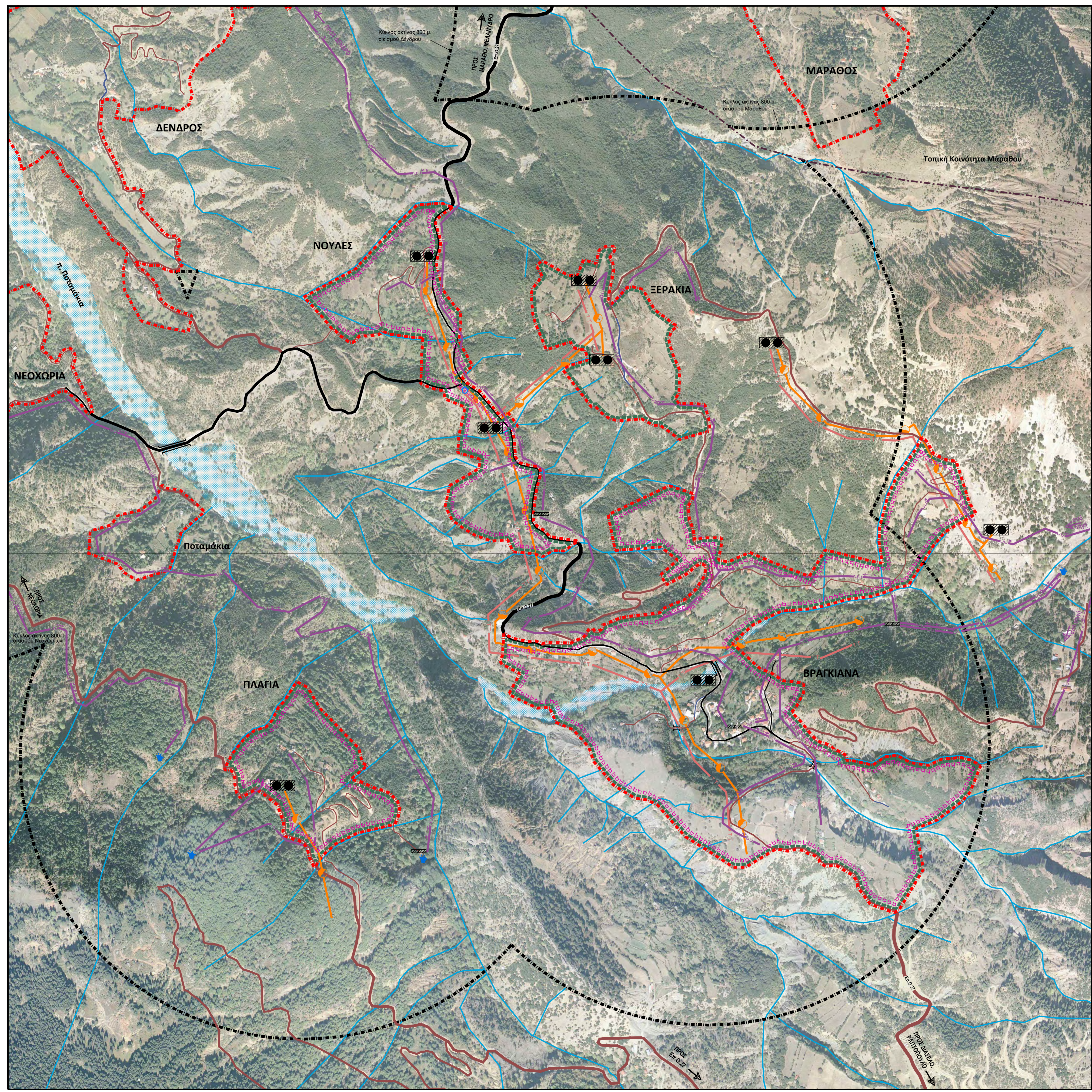

ΕΣΠΑ 2007-2013  
 ΠΕΠ ΘΕΣΣΑΛΙΑΣ - ΣΤΕΡΕΑΣ ΕΛΛΑΔΑΣ - ΗΠΕΙΡΟΥ  
**ΣΧΕΔΙΟ ΧΩΡΙΚΗΣ & ΟΙΚΙΣΤΙΚΗΣ ΟΡΓΑΝΩΣΗΣ ΑΝΟΙΧΤΗΣ ΠΟΛΗΣ ΔΗΜΟΤΙΚΗΣ ΕΝΟΤΗΤΑΣ ΑΧΕΛΩΟΥ Π.Ε. ΚΑΡΔΙΤΣΑΣ**

**ΕΚΠΡΟΣΩΠΟΣ ΑΝΑΔΟΧΩΝ:**  
 ΜΑΜΟΥΝΗΣ ΔΗΜΗΤΡΙΟΣ  
 ΑΓΡΟΝΟΜΟΣ ΤΟΠΟΓΡΑΦΟΣ ΜΗΧΑΝΙΚΟΣ - ΠΟΛΕΟΔΟΜΟΣ

**ΑΝΑΔΟΧΟΙ:**

**ΟΜΑΔΑ ΜΕΛΕΤΗΣ:**  
 ΜΑΜΟΥΝΗΣ Δ. Α.Τ.Μ.  
 ΜΑΜΑΛΗ Φ. Α.Τ.Μ.  
 ΜΑΜΟΥΝΗΣ Α.Μ.  
 ΑΝΔΡΟΝΙΚΙΔΟΥ Ο. Α.Τ.Μ.  
 ΔΗΜΗΤΡΑΚΟΥΔΗΣ Γ. Π.Μ.  
 ΟΙΚΟΝΟΜΟΥ Ε. Α.Τ.Μ.  
 ΠΑΠΑΔΟΠΟΥΛΟΥ Α. Α.Τ.Μ.

**ΣΥΝΕΡΓΑΤΕΣ:**  
 ΓΑΡΑΦΑ Π. Α.Τ.Μ.  
 ΔΕΗΓΙΑΝΝΙΔΟΥ Α. Α.Τ.Μ.  
 ΣΑΧΑΡΟΣ Π. Α.Μ.  
 ΚΑΡΑΝΑΣΙΟΠΟΥΛΟΥ Ε. ΓΕΩΛ.  
 ΣΟΤΗΡΙΑΔΗΣ Γ. ΓΕΩΛ.  
 ΤΣΑΡΜΑΔΟΥ Α. Α.Τ.Μ.  
 ΧΡΥΣΑΦΗ Α.Α. ΓΕΩΛ.

**ΚΟΡΝΗΛΙΑ ΚΑΛΚΟΠΟΥΛΟΥ**  
 ΔΙΠΛ. ΑΡΧΙΤΕΚΤΟΝ ΜΗΧΑΝΙΚΟΣ  
 ΜΔΕ ΧΡΩΤΑΣΙΑ, ΠΟΛΕΟΔΟΜΙΑ & ΠΕΡΙΦΕΡΕΙΑΚΗ ΑΝΑΠΤΥΧΗ

Σ.Χ. ΒΤΑΓΓΕΙΑ ΜΕΛΕΤΩΝ ΑΝΩΝΥΜΟΣ ΣΤΑΥΡΟΣ & ΣΥΝΕΡΓΑΤΕΣ Ε.Ε.  
 Α. Γουρναρ 9-11, Τ.Κ. 262 21 Παράρ. Αρ. Πρωτ. 11  
 τηλ: 261423774, fax: 261422240, e-mail: info@vta.com.gr

**Τ.Κ. ΒΡΑΓΚΙΑΝΩΝ**  
**Π.Ε. 1 - ΒΡΑΓΚΙΑΝΑ**  
**Π.Ε. 5 - ΝΟΥΛΕΣ**  
**Π.Ε. 6 - ΞΕΡΑΚΙΑ**  
**Π.Ε. 7 - ΠΛΑΓΙΑ**

**ΧΛΙΜΑΚΑ 1 : 5.000 - Β2' ΣΤΑΔΙΟ**  
**ΔΕΚΕΜΒΡΙΟΣ 2015**

**ΧΑΡΤΗΣ: Π 3.3.α - 3.3.β**

**ΑΣΤΙΚΕΣ ΥΠΟΔΟΜΕΣ:**  
 ΥΔΡΕΥΣΗ, ΑΠΟΧΕΤΕΥΣΗ,  
 ΕΝΕΡΓΕΙΑ, ΤΗΛΕΠΙΚΟΙΝΩΝΙΕΣ

<b>ΕΠΙΒΛΕΨΗ</b>	<b>ΘΕΩΡΗΣΗ</b>
ΟΙ ΕΠΙΒΛΕΠΟΝΤΕΣ	Ο ΠΡΟΪΣΤΑΜΕΝΟΣ ΤΜΗΜΑΤΟΣ
ΧΡΙΣΤΙΝΑ ΡΟΥΒΟΛΗ Αρχιτέκτων Μηχανικός	ΔΗΜΗΤΡΙΟΣ ΤΣΟΥΚΗΣ Αγρ. Τοπογράφος Μηχανικός
	ΠΕΤΡΟΣ ΚΩΝΣΤΑΝΤΑΚΟΣ Πολιτικός Μηχανικός