

ΑΠΟΚΕΝΤΡΩΜΕΝΗ ΔΙΟΙΚΗΣΗ
ΘΕΣΣΑΛΙΑΣ - ΣΤΕΡΕΑΣ ΕΛΛΑΔΑΣ
ΠΕΡΙΦΕΡΕΙΑ ΘΕΣΣΑΛΙΑΣ -
ΠΕΡΙΦΕΡΕΙΑΚΗ ΕΝΟΤΗΤΑ ΚΑΡΔΙΤΣΑΣ
ΔΗΜΟΣ ΑΡΓΙΘΕΑΣ - ΔΗΜΟΤΙΚΗ ΕΝΟΤΗΤΑ ΑΧΕΛΩΟΥ

ΥΠΟΜΝΗΜΑ

- ■ ■ ■ ■ Κύκλος ακτίνας 800 μ.
βάσει Π.Δ. 24.4.1985
- ■ ■ ■ ■ Προτεινόμενο όριο οικισμού
<2.000 κατοίκων βάσει Π.Δ. 24.4.1985

— Ρέμα - μισγάγεια

ΜΕΤΑΦΟΡΙΚΟ ΔΙΚΤΥΟ

Υπεραστικό οδικό δίκτυο

- Κύρια συλλεκτήρια (χρώμα)
- Τοπική οδός (χρώμα)

Αστικό οδικό δίκτυο

- Συλλεκτήρια (χρώμα)
- Τοπική οδός (χρώμα)

ΕΝΕΡΓΕΙΑΚΟ ΔΙΚΤΥΟ

- Εναέρια γραμμή μέσης τάσης
- ■ ■ Μετασχηματιστής

ΤΗΛΕΠΙΚΟΙΝΩΝΙΑΚΟ ΔΙΚΤΥΟ

- Τηλεπικοινωνιακό δίκτυο - εναέριο (σημιατική απεικόνιση)

ΒΑΣΙΚΟ ΔΙΚΤΥΟ ΥΔΡΕΥΣΗΣ

- Αγωγός PVC
- Πηγή
- Δεξαμενή

ΔΙΚΤΥΟ ΑΠΟΧΕΤΕΥΣΗΣ

- ■ ■ ■ ■ Όριο περιοχής που εξυπηρετείται από σηπτικές δεξαμενές (βόθρους)
- ■ ■ ■ ■ Όριο περιοχής όπου προτείνεται επέκταση-συμπλήρωση δικτύων τηλεπικοινωνιών, ηλεκτρικής ενέργειας και ύδρευσης

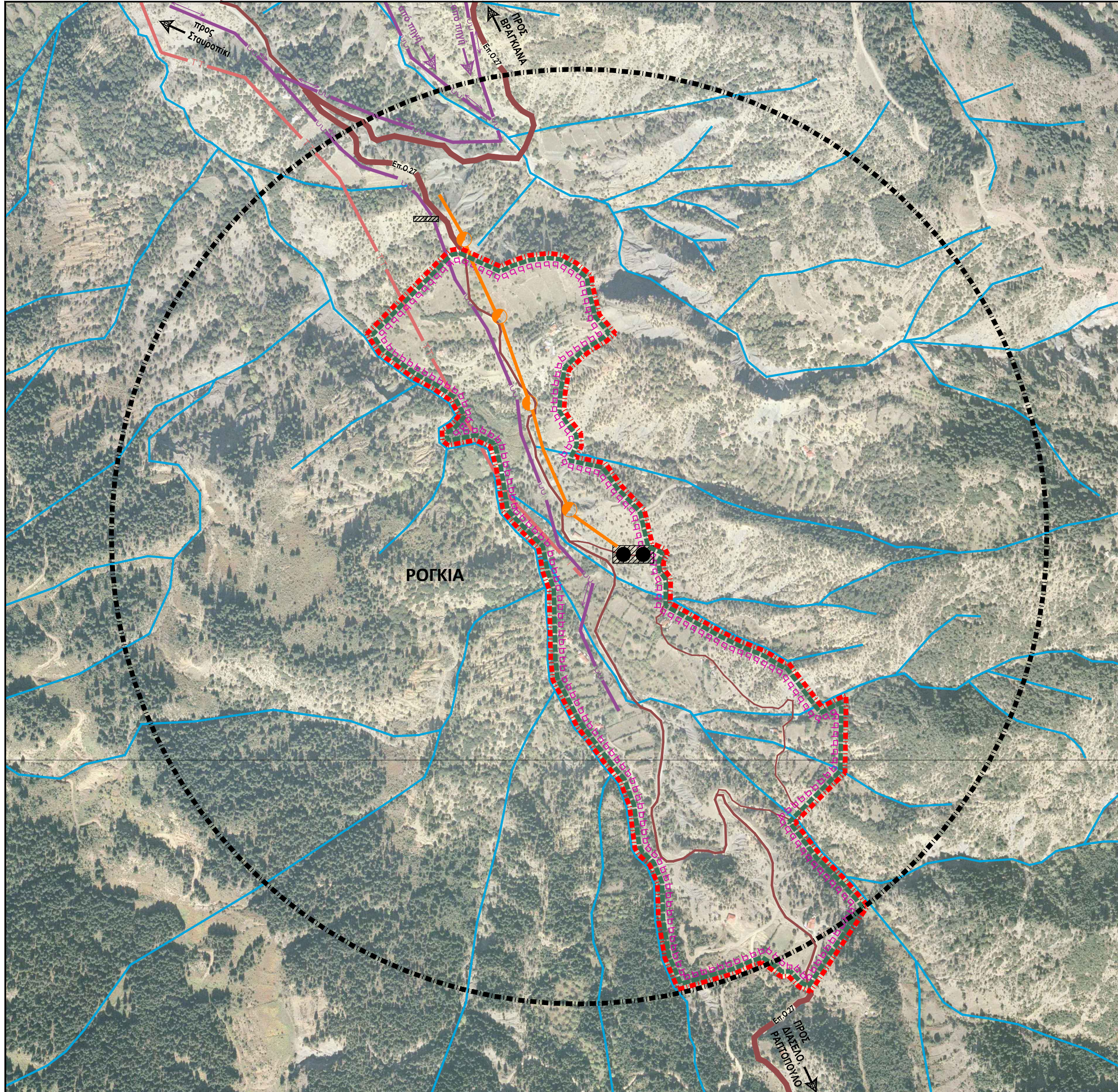

ΠΕΠ ΘΕΣΣΑΛΙΑΣ - ΣΤΕΡΕΑΣ ΕΛΛΑΔΑΣ - ΗΠΕΙΡΟΥ



ΣΧΕΔΙΟ ΧΩΡΙΚΗΣ & ΟΙΚΙΣΤΙΚΗΣ ΟΡΓΑΝΩΣΗΣ
ΑΝΟΙΧΤΗΣ ΠΟΛΗΣ ΔΗΜΟΤΙΚΗΣ ΕΝΟΤΗΤΑΣ
ΑΧΕΛΩΟΥ Π.Ε. ΚΑΡΔΙΤΣΑΣ

ΕΚΠΡΟΣΩΠΟΣ ΑΝΑΔΟΧΩΝ:
ΜΑΜΟΥΝΗΣ ΔΗΜΗΤΡΙΟΣ
ΑΓΡΟΝΟΜΟΣ ΤΟΠΟΓΡΑΦΟΣ ΜΗΧΑΝΙΚΟΣ - ΠΟΛΕΟΔΟΜΟΣ

ΑΝΑΔΟΧΟΙ :



ΟΜΑΔΑ ΜΕΛΕΤΗΣ:

- ΜΑΜΟΥΝΗΣ Δ. Α.Τ.Μ.
- ΜΑΜΑΛΗ Φ. Α.Τ.Μ.
- ΜΑΜΟΥΝΗ Γ. Α.Τ.Μ.
- ΑΝΔΡΟΝΙΚΙΔΟΥ Ο. Α.Τ.Μ.
- ΔΗΜΗΤΡΑΚΟΥΔΗΣ Γ. Π.Μ.
- ΟΙΚΟΝΟΜΟΥ Ε. Α.Τ.Μ.
- ΠΑΠΑΔΟΠΟΥΛΟΥ Α. Α.Τ.Μ.

ΣΥΝΕΡΓΑΤΕΣ:

- ΓΑΡΑΦΑ Π. Α.Τ.Μ.
- ΔΕΛΗΓΙΑΝΝΙΔΟΥ Α. Α.Τ.Μ.
- ΖΑΧΑΡΟΣ Π. Α.Μ.
- ΚΑΡΑΝΑΣΙΟΠΟΥΛΟΥ Ε. ΓΕΩΛ.
- ΣΩΤΗΡΙΑΔΗΣ Γ. ΓΕΩΛ.
- ΤΖΑΡΜΑΔΟΥ Α. Α.Τ.Μ.
- ΧΡΥΣΑΦΗ Α.Α. ΓΕΩΛ.



ΚΟΡΝΗΛΙΑ ΚΑΛΚΟΠΟΥΛΟΥ
ΔΙΠΛ. ΑΡΧΙΤΕΚΤΟΝ ΜΗΧΑΝΙΚΟΣ
ΜΔΕ ΧΩΡΟΤΑΞΙΑ, ΠΟΛΕΟΔΟΜΙΑ & ΠΕΡΙΦΕΡΕΙΑΚΗ ΑΝΑΠΤΥΞΗ

Σ.Χ. ΕΤΑΙΡΕΙΑ ΜΕΛΕΤΩΝ «ΧΩΝΑΡΟΣ ΣΤΑΥΡΟΣ & ΣΥΝΕΡΓΑΤΕΣ Ε.Ε.»
Α. Γούναρη 9-31, Τ.Κ. 26221 Ηράρα, www.chonaros.gr
τηλ: 2610 621778, fax: 2610 622030, e-mail: stg@tee.gr

Τ.Κ. ΒΡΑΓΚΙΑΝΩΝ
Π.Ε. 8 - ΡΟΓΚΙΑ

ΧΑΡΤΗΣ:

Π 3.3.α - 3.3.β

ΚΛΙΜΑΚΑ 1 : 5.000 - Β2' ΣΤΑΔΙΟ
ΔΕΚΕΜΒΡΙΟΣ 2015

ΑΣΤΙΚΕΣ ΥΠΟΔΟΜΕΣ:
ΥΔΡΕΥΣΗ, ΑΠΟΧΕΤΕΥΣΗ,
ΕΝΕΡΓΕΙΑ, ΤΗΛΕΠΙΚΟΙΝΩΝΙΕΣ

ΕΠΙΒΛΕΨΗ

ΟΙ ΕΠΙΒΛΕΠΟΝΤΕΣ

ΘΕΩΡΗΣΗ

Ο ΠΡΟΪΣΤΑΜΕΝΟΣ ΤΜΗΜΑΤΟΣ

ΧΡΙΣΤΙΝΑ ΡΟΥΒΟΛΗ
Αρχιτέκτων Μηχανικός

ΔΗΜΗΤΡΙΟΣ ΤΣΟΥΚΗΣ
Αγρ. Τοπογράφος Μηχανικός

ΠΕΤΡΟΣ ΚΩΝΣΤΑΝΤΑΚΟΣ
Πολιτικός Μηχανικός