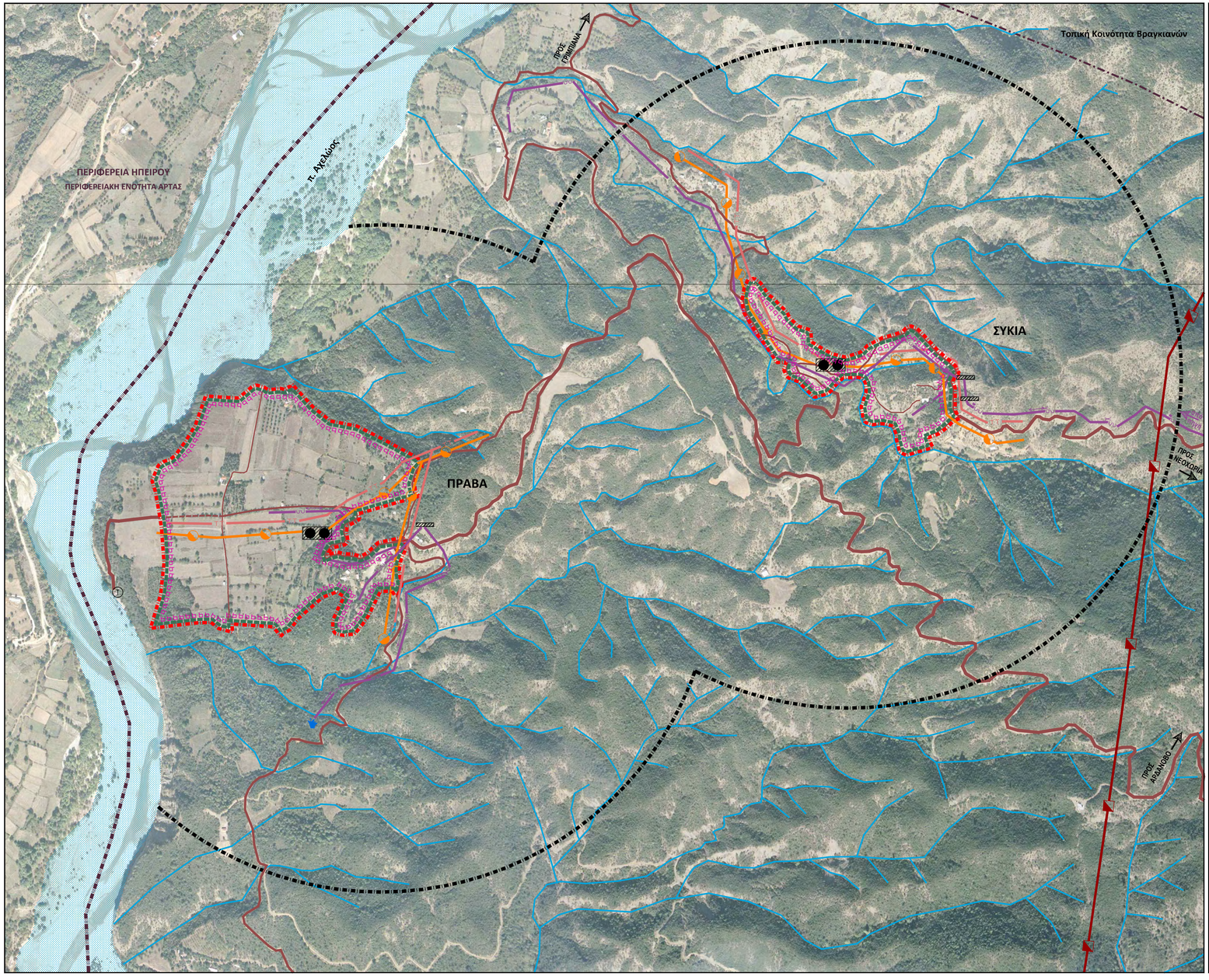

ΑΠΟΚΕΝΤΡΩΜΕΝΗ ΔΙΟΙΚΗΣΗ ΘΕΣΣΑΛΙΑΣ - ΣΤΕΡΕΑΣ ΕΛΛΑΔΑΣ ΠΕΡΙΦΕΡΕΙΑ ΘΕΣΣΑΛΙΑΣ - ΠΕΡΙΦΕΡΕΙΑΚΗ ΕΝΟΤΗΤΑ ΚΑΡΔΙΤΣΑΣ ΔΗΜΟΣ ΑΡΓΙΘΕΑΣ - ΔΗΜΟΤΙΚΗ ΕΝΟΤΗΤΑ ΑΧΕΛΩΟΥ

ΥΠΟΜΝΗΜΑ

- Όριο Περιφέρειας
- Όριο Τοπικής Κοινότητας
- Κύκλος ακτίνας 800 μ. βάσει Π.Δ. 24.4.1985
- Προτεινόμενο όριο οικισμού <2.000 κατοίκων βάσει Π.Δ. 24.4.1985
- Ποταμός
- Ρέμα - μισάγγεια

ΜΕΤΑΦΟΡΙΚΟ ΔΙΚΤΥΟ

Υπεραστικό οδικό δίκτυο
- Δευτερεύουσα συλλεκτήρια (χύμα)
- Τοπική οδός (χύμα)

Αστικό οδικό δίκτυο
- Αστική συλλεκτήρια (χύμα)
- Τοπική οδός (χύμα)
- Πεταταριά (πορθμείο)

ΕΝΕΡΓΕΙΑΚΟ ΔΙΚΤΥΟ

- Εναέρια γραμμή υψηλής τάσης
- Εναέρια γραμμή μέσης τάσης
- Μετασχηματιστής

ΤΗΛΕΠΙΚΟΙΝΩΝΙΑΚΟ ΔΙΚΤΥΟ

- Τηλεπικοινωνιακό δίκτυο - εναέριο (σχηματική απεικόνιση)

ΒΑΣΙΚΟ ΔΙΚΤΥΟ ΥΔΡΕΥΣΗΣ

- Αγωγός PVC
- Πηγή
- Δεξαμενή

ΔΙΚΤΥΟ ΑΠΟΧΕΤΕΥΣΗΣ

- Όριο περιοχής που εξυπηρετείται από σηπτικές δεξαμενές (βόθρους)
- Όριο περιοχής όπου προτείνεται επέκταση-συμπλήρωση δικτύων τηλεπικοινωνιών, ηλεκτρικής ενέργειας και ύδρευσης

ΠΕΠ ΘΕΣΣΑΛΙΑΣ - ΣΤΕΡΕΑΣ ΕΛΛΑΔΑΣ - ΗΠΕΙΡΟΥ

ΕΣΠΑ 2007-2013

ΣΧΕΔΙΟ ΧΩΡΙΚΗΣ & ΟΙΚΙΣΤΙΚΗΣ ΟΡΓΑΝΩΣΗΣ ΑΝΟΙΧΤΗΣ ΠΟΛΗΣ ΔΗΜΟΤΙΚΗΣ ΕΝΟΤΗΤΑΣ ΑΧΕΛΩΟΥ Π.Ε. ΚΑΡΔΙΤΣΑΣ

ΕΚΠΡΟΣΩΠΟΣ ΑΝΑΔΟΧΩΝ:
ΜΑΜΟΥΝΗΣ ΔΗΜΗΤΡΙΟΣ
ΑΓΡΟΝΟΜΟΣ ΤΟΠΟΓΡΑΦΟΣ ΜΗΧΑΝΙΚΟΣ - ΠΟΛΕΟΔΟΜΟΣ

ΑΝΑΔΟΧΟΙ :
Gaia A.E. ΜΕΛΕΤΩΝ

ΟΜΑΔΑ ΜΕΛΕΤΗΣ:
ΜΑΜΟΥΝΗΣ Δ. Α.Τ.Μ.
ΜΑΜΑΛΗ Θ. Α.Τ.Μ.
ΜΑΜΟΥΝΗ Ι. Α.Μ.
ΑΝΔΡΟΝΙΚΙΔΟΥ Ο. Α.Τ.Μ.
ΔΗΜΗΤΡΑΚΟΥΛΗΣ Γ. Π.Μ.
ΟΙΚΟΝΟΜΟΥ Ε. Α.Τ.Μ.
ΠΑΠΑΔΟΠΟΥΛΟΥ Α. Α.Τ.Μ.

ΣΥΝΕΡΓΑΤΕΣ:
ΓΑΡΑΦΑ Π. Α.Τ.Μ.
ΔΕΛΗΓΙΑΝΝΙΔΟΥ Α. Α.Τ.Μ.
ΖΑΧΑΡΟΣ Π. Α.Μ.
ΚΑΡΑΝΑΣΙΟΠΟΥΛΟΥ Ε. ΓΕΩΛ.
ΣΩΤΗΡΙΑΔΗΣ Γ. ΓΕΩΛ.
ΤΖΑΡΜΑΔΟΥ Α. Α.Τ.Μ.
ΧΡΥΣΑΦΗ Α.Α. ΓΕΩΛ.

ΚΟΡΝΗΛΙΑ ΚΑΛΚΟΠΟΥΛΟΥ
ΔΙΠΛ. ΑΡΧΙΤΕΚΤΩΝ ΜΗΧΑΝΙΚΟΣ
ΜΔΕ ΧΩΡΟΤΑΞΙΑ, ΠΟΛΕΟΔΟΜΙΑ & ΠΕΡΙΦΕΡΕΙΑΚΗ ΑΝΑΠΤΥΞΗ

Σ.Χ. ΕΤΑΙΡΕΙΑ ΜΕΛΕΤΩΝ ΧΟΝΔΡΟΣ ΣΤΑΥΡΟΣ & ΣΥΝΕΡΓΑΤΕΣ Ε.Ε.
Α. Γουναρή 9-11, Τ.Κ. 262 21 Πάτρα, www.chondros.gr
τηλ.: 2610 623775, fax: 2610 623830, e-mail: info@tee.gr

Τ.Κ. ΚΑΤΑΦΥΛΛΙΟΥ
Π.Ε. 15 - ΠΡΑΒΑ
Π.Ε. 16 - ΣΥΚΙΑ

ΚΛΙΜΑΚΑ 1 : 5.000 - Β2΄ ΣΤΑΔΙΟ

ΔΕΚΕΜΒΡΙΟΣ 2015

ΧΑΡΤΗΣ:
Π 3.3.α - 3.3.β

ΑΣΤΙΚΕΣ ΥΠΟΔΟΜΕΣ:
ΥΔΡΕΥΣΗ, ΑΠΟΧΕΤΕΥΣΗ,
ΕΝΕΡΓΕΙΑ, ΤΗΛΕΠΙΚΟΙΝΩΝΙΕΣ

ΕΠΙΒΛΕΨΗ		ΘΕΩΡΗΣΗ
ΟΙ ΕΠΙΒΛΕΠΟΝΤΕΣ		Ο ΠΡΟΪΣΤΑΜΕΝΟΣ ΤΜΗΜΑΤΟΣ
ΧΡΙΣΤΙΝΑ ΡΟΥΒΟΛΗ Αρχιτέκτων Μηχανικός	ΔΗΜΗΤΡΙΟΣ ΤΖΟΥΚΗΣ Αγρ. Τοπογράφος Μηχανικός	ΠΕΤΡΟΣ ΚΩΝΣΤΑΝΤΑΚΟΣ Πολιτικός Μηχανικός

138.02.68.01