

ΑΠΟΚΕΝΤΡΩΜΕΝΗ ΔΙΟΙΚΗΣΗ  
ΘΕΣΣΑΛΙΑΣ - ΣΤΕΡΕΑΣ ΕΛΛΑΔΑΣ  
ΠΕΡΙΦΕΡΕΙΑ ΘΕΣΣΑΛΙΑΣ -  
ΠΕΡΙΦΕΡΕΙΑΚΗ ΕΝΟΤΗΤΑ ΚΑΡΔΙΤΣΑΣ  
ΔΗΜΟΣ ΑΡΓΙΘΕΑΣ - ΔΗΜΟΤΙΚΗ ΕΝΟΤΗΤΑ ΑΧΕΛΩΟΥ

ΥΠΟΜΝΗΜΑ

- ▬▬▬▬▬▬▬ Όριο Περιφέρειας
- ▬▬▬▬▬▬▬ Όριο Τοπικής Κοινότητας
- ▬▬▬▬▬▬▬ Κύκλος ακτίνας 800 μ.\*  
βάσει Π.Δ. 24.4.1985
- ▬▬▬▬▬▬▬ Προτεινόμενο όριο οικισμού  
<2.000 κατοίκων βάσει Π.Δ. 24.4.1985

- Ποταμός
- Ρέμα - μισγάγεια

ΜΕΤΑΦΟΡΙΚΟ ΔΙΚΤΥΟ

- Υπεραστικό οδικό δίκτυο
- Δευτερεύουσα συλλεκτήρια  
(άσφαλτος, χιμιά)
  - Τοπική οδός  
(άσφαλτος, χιμιά)
- Αστικό οδικό δίκτυο
- Συλλεκτήρια  
(άσφαλτος, τοιμέντο)
  - Τοπική οδός  
(άσφαλτος, τοιμέντο)

ΕΝΕΡΓΕΙΑΚΟ ΔΙΚΤΥΟ

- Εναέρια γραμμή υψηλής τάσης
- Εναέρια γραμμή μέσης τάσης
- Μετασχηματιστής

ΤΗΛΕΠΙΚΟΙΝΩΝΙΑΚΟ ΔΙΚΤΥΟ

- Τηλεπικοινωνιακό δίκτυο - εναέριο  
(σχηματική απεικόνιση)

ΔΙΚΤΥΟ ΥΔΡΕΥΣΗΣ

- Αγωγός PVC
- Δεξαμενή
- Πηγή
- Βρύση

ΔΙΚΤΥΟ ΑΠΟΧΕΤΕΥΣΗΣ

- Όριο περιοχής που εξυπηρετείται από  
σηπτικές δεξαμενές (βόθρους)
- Όριο περιοχής όπου προτείνεται  
επέκταση-συμπλήρωση  
δικτύων τηλεπικοινωνιών,  
ηλεκτρικής ενέργειας και ύδρευσης

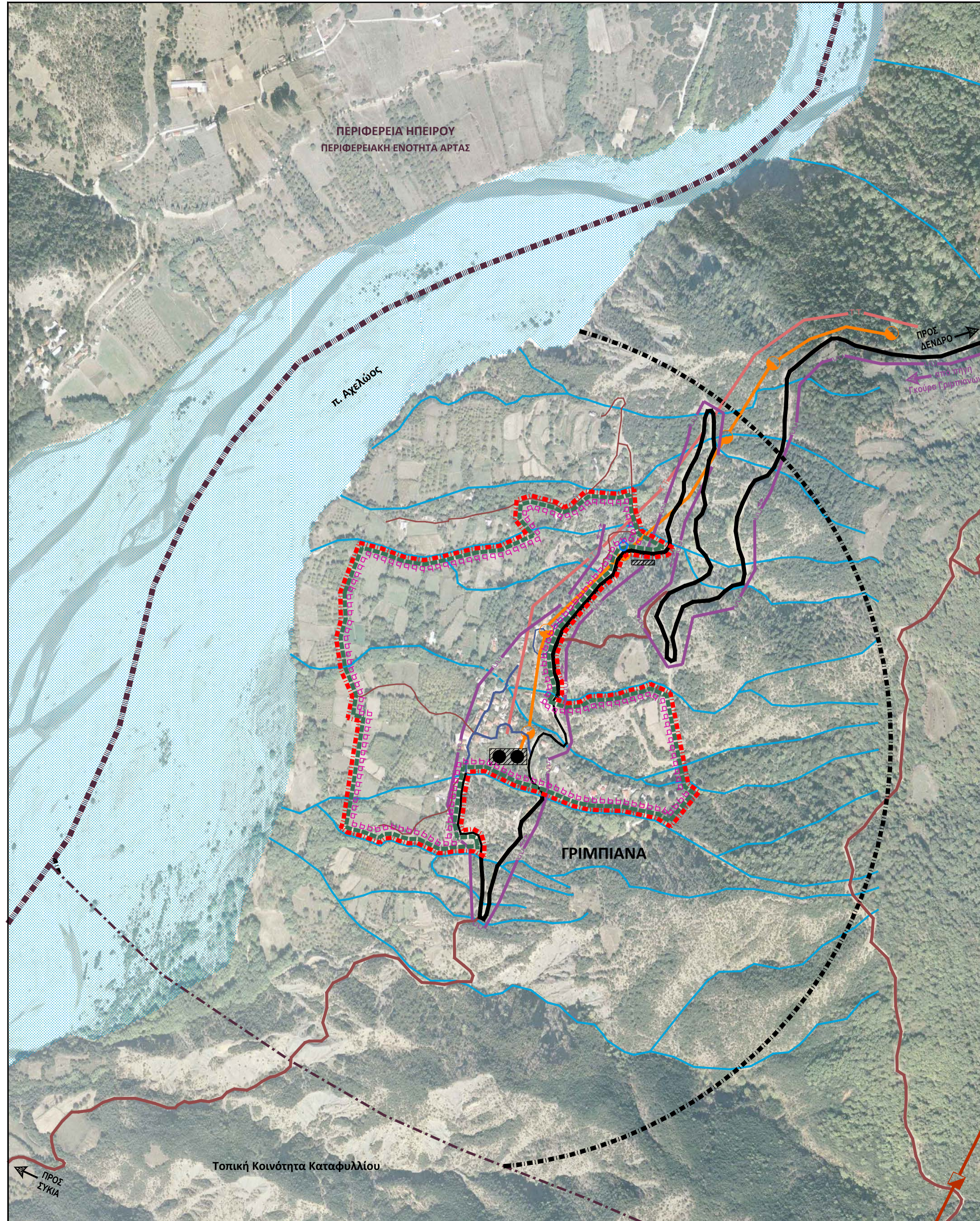

ΕΣΠΑ 2007-2013  
ΠΕΠ ΘΕΣΣΑΛΙΑΣ - ΣΤΕΡΕΑΣ ΕΛΛΑΔΑΣ - ΗΠΕΙΡΟΥ

**ΣΧΕΔΙΟ ΧΩΡΙΚΗΣ & ΟΙΚΙΣΤΙΚΗΣ ΟΡΓΑΝΩΣΗΣ  
ΑΝΟΙΧΤΗΣ ΠΟΛΗΣ ΔΗΜΟΤΙΚΗΣ ΕΝΟΤΗΤΑΣ  
ΑΧΕΛΩΟΥ Π.Ε. ΚΑΡΔΙΤΣΑΣ**

ΕΚΠΡΟΣΩΠΟΣ ΑΝΑΔΟΧΩΝ:  
ΜΑΜΟΥΝΗΣ ΔΗΜΗΤΡΙΟΣ  
ΑΓΡΟΝΟΜΟΣ ΤΟΠΟΓΡΑΦΟΣ ΜΗΧΑΝΙΚΟΣ - ΠΟΛΕΟΔΟΜΟΣ

ΑΝΑΔΟΧΟΙ :

**Gaia**  
Α.Ε. ΜΕΛΕΤΩΝ

ΟΜΑΔΑ ΜΕΛΕΤΗΣ:  
ΜΑΜΟΥΝΗΣ Δ. Α.Τ.Μ.  
ΜΑΜΑΛΗ Φ. Α.Τ.Μ.  
ΜΑΜΟΥΝΗ Α. Α.Μ.  
ΑΝΔΡΟΝΙΚΙΔΟΥ Ο. Α.Τ.Μ.  
ΔΗΜΗΤΡΑΚΟΥΔΗΣ Γ. Π.Μ.  
ΟΙΚΟΝΟΜΟΥ Ε. Α.Τ.Μ.  
ΠΑΠΑΔΟΠΟΥΛΟΥ Α. Α.Τ.Μ.

ΣΥΝΕΡΓΑΤΕΣ:  
ΓΑΡΦΑΔΑ Π. Α.Τ.Μ.  
ΔΕΛΗΓΙΑΝΝΙΔΟΥ Α. Α.Τ.Μ.  
ΖΑΧΑΡΟΣ Π. Α.Μ.  
ΚΑΡΑΝΑΣΙΟΠΟΥΛΟΥ Ε. ΓΕΩΛ.  
ΣΩΤΗΡΙΑΔΗΣ Γ. ΓΕΩΛ.  
ΤΖΑΡΜΑΔΟΥ Α. Α.Τ.Μ.  
ΧΡΥΣΑΦΗ Α.Α. ΓΕΩΛ.

ΚΟΡΝΗΛΙΑ ΚΑΛΚΟΠΟΥΛΟΥ  
ΔΙΠΛ. ΑΡΧΙΤΕΚΤΟΝ ΜΗΧΑΝΙΚΟΣ  
ΜΔΕ ΧΩΡΟΤΑΞΙΑ, ΠΟΛΕΟΔΟΜΙΑ & ΠΕΡΙΦΕΡΕΙΑΚΗ ΑΝΑΠΤΥΞΗ

Σ.Σ. ΕΤΑΙΡΕΙΑ ΜΕΛΕΤΩΝ «ΧΩΡΟΣ ΣΤΑΥΡΟΣ & ΣΥΝΕΡΓΑΤΕΣ Ε.Ε.»  
Α. Γεωργίου 9-11, Τ.Κ. 26221 Παύλα, νομός Αιτωλοακαρνανίας  
τηλ: 2610 621776, fax: 2610 622300, e-mail: info@etai.gr

Τ.Κ. ΒΡΑΓΚΙΑΝΩΝ  
Π.Ε. 2 - ΓΡΙΜΠΙΑΝΑ

ΚΛΙΜΑΚΑ 1 : 5.000 - Β2' ΣΤΑΔΙΟ  
ΔΕΚΕΜΒΡΙΟΣ 2015

ΧΑΡΤΗΣ:  
**Π 3.3.α - 3.3.β**

ΑΣΤΙΚΕΣ ΥΠΟΔΟΜΕΣ:  
ΥΔΡΕΥΣΗ, ΑΠΟΧΕΤΕΥΣΗ,  
ΕΝΕΡΓΕΙΑ, ΤΗΛΕΠΙΚΟΙΝΩΝΙΕΣ

ΕΠΙΒΛΕΨΗ  
ΟΙ ΕΠΙΒΛΕΠΟΝΤΕΣ

ΘΕΩΡΗΣΗ  
Ο ΠΡΟΪΣΤΑΜΕΝΟΣ ΤΜΗΜΑΤΟΣ

ΧΡΙΣΤΙΝΑ ΡΟΥΒΟΛΗ  
Αρχιτέκτων Μηχανικός

ΔΗΜΗΤΡΙΟΣ ΤΣΟΥΚΗΣ  
Αγρ. Τοπογράφος Μηχανικός

ΠΕΤΡΟΣ ΚΩΝΣΤΑΝΤΑΚΟΣ  
Πολιτικός Μηχανικός