

ΥΠΟΜΝΗΜΑ

- ▬▬▬▬▬▬ Οριο Περιφέρειας
- ▬▬▬▬▬ Οριο Τοπικής Κοινότητας
- ▬▬▬▬▬ Κύκλος ακτίνας 800 μ. βάσει Π.Δ. 24.4.1985
- ▬▬▬▬▬ Προτεινόμενο όριο οικισμού <2.000 κατοίκων βάσει Π.Δ. 24.4.1985
- ▬▬▬▬▬ Οριο Πολυδαμικής Ενότητας
- ▬▬▬▬▬ Ποταμός
- ▬▬▬▬▬ Ρέμα - μισογάγγια

ΜΕΤΑΦΟΡΙΚΟ ΔΙΚΤΥΟ

Υπεραστικό οδικό δίκτυο

- ▬▬▬▬▬ Δευτερεύουσα συλλεκτρία (ασφαλτος, χώμα)
- ▬▬▬▬▬ Τοπική οδός (ασφαλτος, χώμα)

Αστικό οδικό δίκτυο

- ▬▬▬▬▬ Συλλεκτρία (ασφαλτος, χώμα, τοιμέντο)
- ▬▬▬▬▬ Τοπική οδός (χώμα)

Γέφυρα

ΕΝΕΡΓΕΙΑΚΟ ΔΙΚΤΥΟ

- ▬▬▬▬▬ Εναέρια γραμμή μέσης τάσης
- ▬▬▬▬▬ Μετασχημαστής

ΒΑΣΙΚΟ ΔΙΚΤΥΟ ΥΔΡΕΥΣΗΣ

- ▬▬▬▬▬ Αγωγός PVC
- ▬▬▬▬▬ Δεξαμενή
- ▬▬▬▬▬ Βρύση

ΤΗΛΕΠΙΚΟΙΝΩΝΙΑΚΟ ΔΙΚΤΥΟ

- ▬▬▬▬▬ Τηλεπικοινωνιακό δίκτυο - εναέριο (σχηματική απεικόνιση)

ΔΙΚΤΥΟ ΑΠΟΧΕΤΕΥΣΗΣ

- ▬▬▬▬▬ Οριο περιοχής που εξυπηρετείται από σηπτικές δεξαμενές (βόθρους)

- ▬▬▬▬▬ Οριο περιοχής όπου προτείνεται επέκταση-συμπλήρωση δικτύων τηλεπικοινωνιών, ηλεκτρικής ενέργειας και ύδρευσης

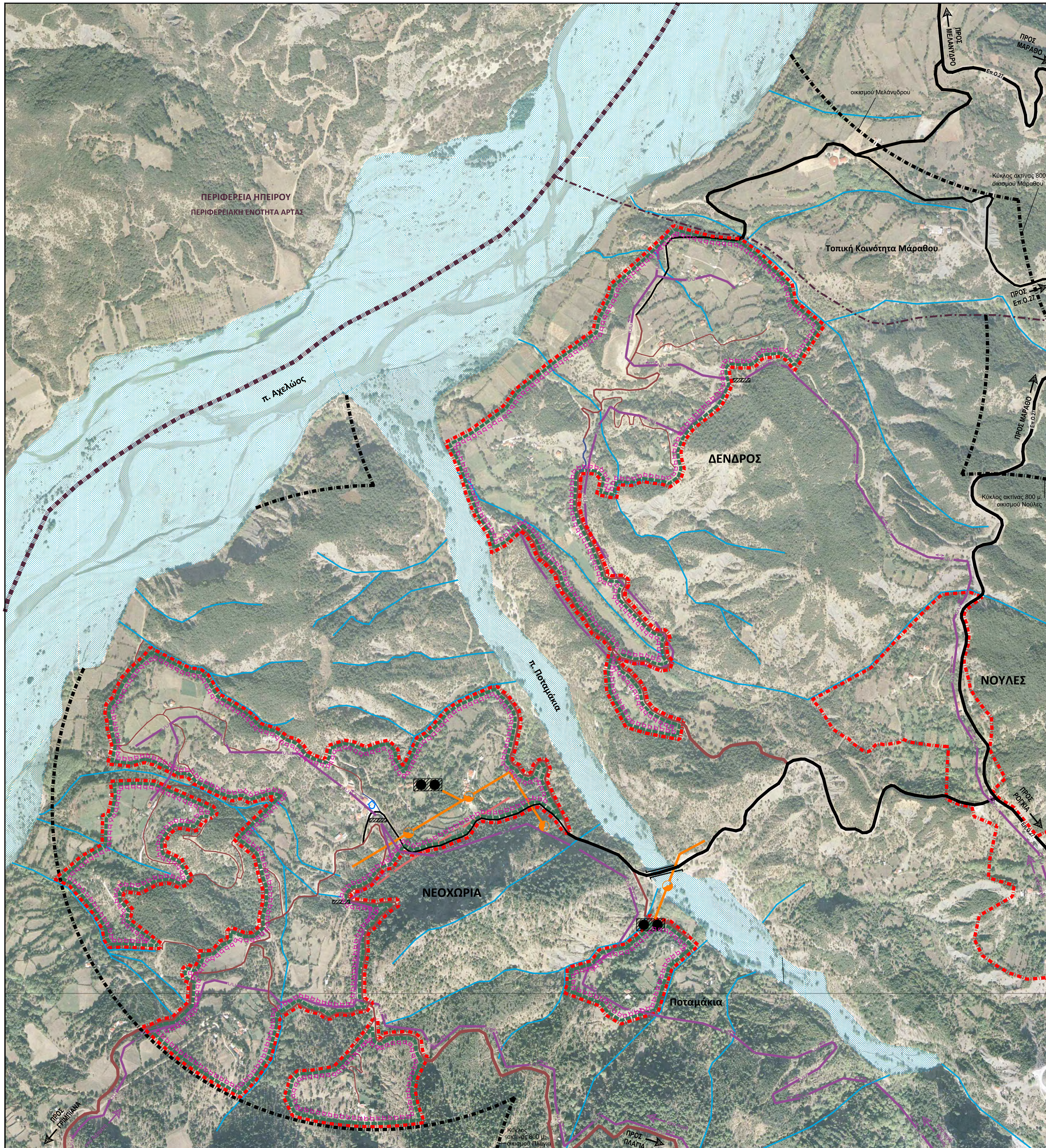

ΕΣΠΑ 2007-2013
 ΠΕΠ ΘΕΣΣΑΛΙΑΣ - ΣΤΕΡΕΑΣ ΕΛΛΑΔΑΣ - ΗΠΕΙΡΟΥ

**ΣΧΕΔΙΟ ΧΩΡΙΚΗΣ & ΟΙΚΙΣΤΙΚΗΣ ΟΡΓΑΝΩΣΗΣ
 ΑΝΟΙΧΤΗΣ ΠΟΛΗΣ ΔΗΜΟΤΙΚΗΣ ΕΝΟΤΗΤΑΣ
 ΑΧΕΛΩΟΥ Π.Ε. ΚΑΡΔΙΤΣΑΣ**

ΕΚΠΡΟΣΩΠΟΣ ΑΝΑΔΟΧΩΝ:
 ΜΑΜΟΥΝΗΣ ΔΗΜΗΤΡΙΟΣ
 ΑΓΡΟΝΟΜΟΣ ΤΟΠΟΓΡΑΦΟΣ ΜΗΧΑΝΙΚΟΣ - ΠΟΛΕΟΔΟΜΟΣ

ΑΝΑΔΟΧΟΙ :

ΟΜΑΔΑ ΜΕΛΕΤΗΣ:
 ΜΑΜΟΥΝΗΣ Δ. Α.Τ.Μ.
 ΜΑΜΑΛΗ Φ. Α.Τ.Μ.
 ΜΑΜΟΥΝΗΣ Γ. Α.Μ.
 ΑΝΔΡΟΝΙΚΙΔΟΥ Ο. Α.Τ.Μ.
 ΔΗΜΗΤΡΑΚΟΥΔΗΣ Γ. Π.Μ.
 ΟΙΚΟΝΟΜΟΥ Ε. Α.Τ.Μ.
 ΠΑΠΑΔΟΠΟΥΛΟΥ Α. Α.Τ.Μ.

ΣΥΝΕΡΓΑΤΕΣ:
 ΓΑΡΦΑ Π. Α.Τ.Μ.
 ΔΕΛΗΓΙΑΝΝΙΔΟΥ Α. Α.Τ.Μ.
 ΣΑΧΑΡΟΣ Π. Α.Μ.
 ΚΑΡΑΝΑΣΙΟΠΟΥΛΟΥ Ε. ΓΕΩΔ.
 ΣΩΤΗΡΙΑΔΗΣ Γ. ΓΕΩΔ.
 ΤΖΑΡΜΑΔΟΥ Α. Α.Τ.Μ.
 ΧΡΥΣΑΦΗ Α.Α. ΓΕΩΔ.

ΚΟΡΗΝΙΑ ΚΑΛΟΠΟΥΛΟΥ
 ΔΙΠΛ. ΑΡΧΙΤΕΚΤΟΝ ΜΗΧΑΝΙΚΟΣ
 ΜΕΣ ΧΩΡΟΤΑΞΙΑ, ΠΟΛΕΟΔΟΜΙΑ & ΠΕΡΙΦΕΡΕΙΑΚΗ ΑΝΑΠΤΥΧΗ

Σ.Χ. ΕΤΑΙΡΕΙΑ ΜΕΛΕΤΩΝ - ΧΩΡΟΤΑΞΙΑΣ & ΣΥΝΕΡΓΑΤΕΣ Ε.Ε.
 Α. Τσιμωτά 9-11, Τ.Κ. 26221 Παρά. - Δομοί - Αρ. Πρωτ. 11
 τηλ: 2610 821774, fax: 2610 822830, e-mail: info@meleto.gr

**Τ.Κ. ΒΡΑΓΚΙΑΝΩΝ
 Π.Ε. 3 - ΔΕΝΔΡΟΣ
 Π.Ε. 4 - ΝΕΟΧΩΡΙΑ**

ΧΑΡΤΗΣ: Π 3.3.α - 3.3.β

ΑΣΤΙΚΕΣ ΥΠΟΔΟΜΕΣ:
 ΥΔΡΕΥΣΗ, ΑΠΟΧΕΤΕΥΣΗ,
 ΕΝΕΡΓΕΙΑ, ΤΗΛΕΠΙΚΟΙΝΩΝΙΕΣ

ΚΛΙΜΑΚΑ 1 : 5.000 - Β2' ΣΤΑΔΙΟ
 ΔΕΚΕΜΒΡΙΟΣ 2015

ΕΠΙΒΛΕΨΗ ΟΙ ΕΠΙΒΛΕΠΟΝΤΕΣ	ΘΕΩΡΗΣΗ Ο ΠΡΟΪΣΤΑΜΕΝΟΣ ΤΜΗΜΑΤΟΣ
ΧΡΙΣΤΙΝΑ ΡΟΥΒΟΛΗ Αρχιτέκτων Μηχανικός	ΔΗΜΗΤΡΙΟΣ ΤΣΟΥΚΗΣ Αγρ. Τοπογράφος Μηχανικός
	ΠΕΤΡΟΣ ΚΩΝΣΤΑΝΤΑΚΟΣ Πολιτικός Μηχανικός