

ΑΠΟΚΕΝΤΡΩΜΕΝΗ ΔΙΟΙΚΗΣΗ  
ΘΕΣΣΑΛΙΑΣ - ΣΤΕΡΕΑΣ ΕΛΛΑΔΑΣ  
ΠΕΡΙΦΕΡΕΙΑ ΘΕΣΣΑΛΙΑΣ -  
ΠΕΡΙΦΕΡΕΙΑΚΗ ΕΝΟΤΗΤΑ ΚΑΡΔΙΤΣΑΣ  
ΔΗΜΟΣ ΑΡΓΙΘΕΑΣ - ΔΗΜΟΤΙΚΗ ΕΝΟΤΗΤΑ ΑΧΕΛΩΟΥ

ΥΠΟΜΝΗΜΑ

Π 3.1. ΠΟΛΕΟΔΟΜΙΚΗ ΟΡΓΑΝΩΣΗ

- ▬▬▬▬▬▬▬ Οριο Περιφέρειας
- ▬▬▬▬▬▬▬ Οριο Τοπικής Κοινότητας
- ▬▬▬▬▬▬▬ Κύκλος ακτίνας 800 μ.\*  
βάσει Π.Δ. 24.4.1985
- ▬▬▬▬▬▬▬ Προτεινόμενο όριο οικισμού  
<2.000 κατοίκων βάσει Π.Δ. 24.4.1985
- ▬▬▬▬▬▬▬ Οριο Πολεοδομικής Ενότητας
- 56 / 0,60 Μικτή πυκνότητα  
Μέσος Συντελεστής Δόμησης
- Π.Ε.2 Πολεοδομική Ενότητα
- Οικισμοί (άρθρο 30 Ν. 4269/2014)
- Εγκαταστάσεις κοινής ωφέλειας  
(άρθρο 20 Ν. 4269/2014)
- ✚ Εκκλησία
- ⊕ Γήπεδο αθλοπαίδων
- ▬▬▬▬▬▬▬ Περιοχές ιδιαίτερων χρήσεων  
(άρθρο 31 Ν. 4269/2014)
- ⊕ Κοιμητήριο
- Ελεύθεροι χώροι - αστικό πράσινο  
(άρθρο 21 Ν. 4269/2014)
- Ποταμός
- Ρέμα - μισαγγεία

- Υπεραστικό οδικό δίκτυο
- ▬▬▬▬▬▬▬ Δευτερεύουσα συλλεκτήρια  
(ασφαλτός, χώμα)
  - ▬▬▬▬▬▬▬ Τοπική οδός  
(ασφαλτός, χώμα)
- Αστικό οδικό δίκτυο
- ▬▬▬▬▬▬▬ Συλλεκτήρια  
(ασφαλτός, τσιμέντο)
  - ▬▬▬▬▬▬▬ Τοπική οδός  
(ασφαλτός, τσιμέντο)

Π 3.3.γ ΥΠΟΔΟΜΕΣ ΑΣΦΑΛΕΙΑΣ - ΠΡΟΣΤΑΣΙΑΣ

- ☆ Χώρος κατάλληλος για συγκέντρωση πληθυσμού σε περίπτωση σεισμού
- ⚡ Προτεινόμενος κρουσμός πυρσόβεσης

\* Στον οικισμό των Γριμπιανών ορίζεται ως κέντρο του κύκλου με ακτίνα 800μ. το ιστορικό δημοτικό σχολείο.

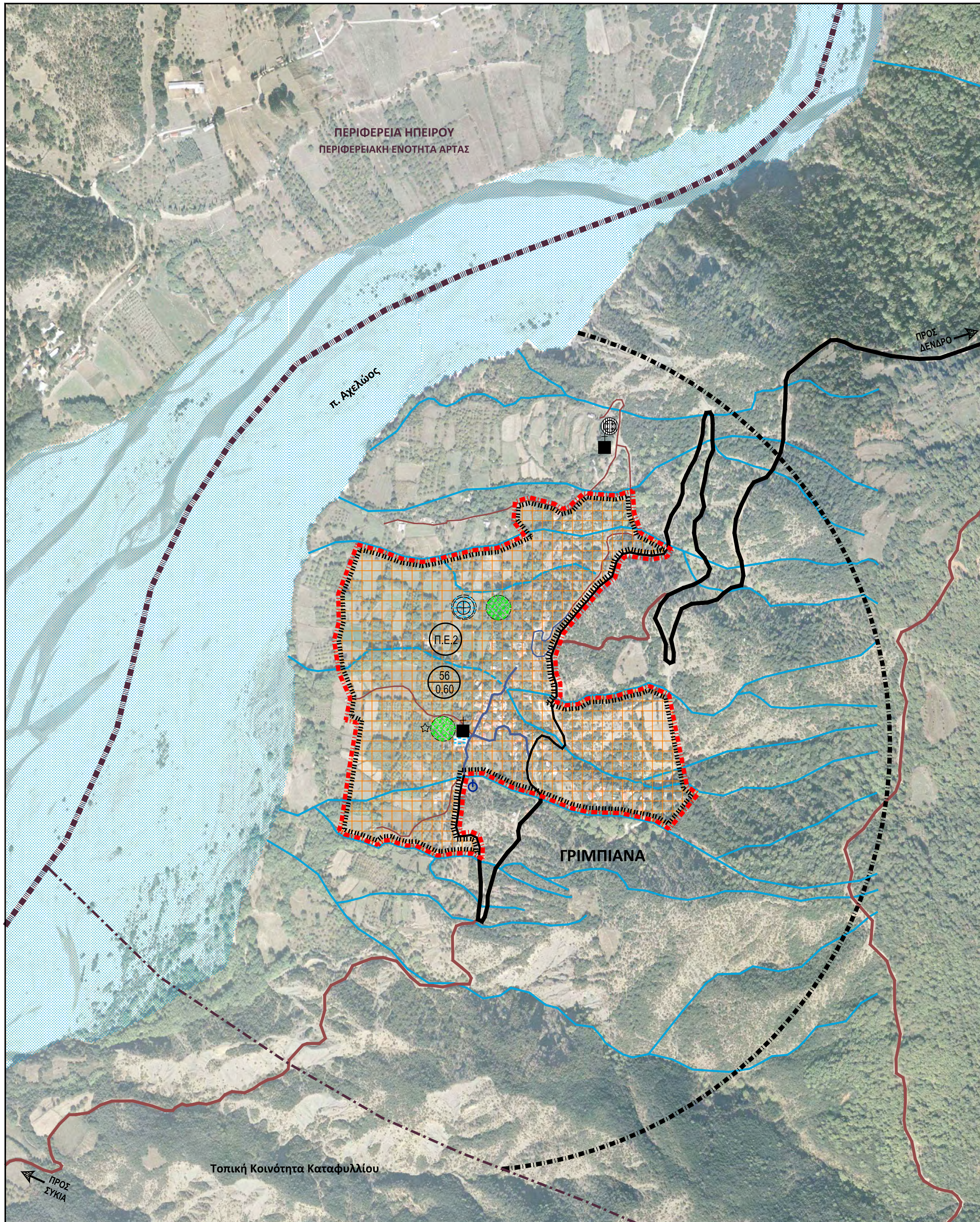

ΣΧΕΔΙΟ ΧΩΡΙΚΗΣ & ΟΙΚΙΣΤΙΚΗΣ ΟΡΓΑΝΩΣΗΣ  
ΑΝΟΙΧΤΗΣ ΠΟΛΗΣ ΔΗΜΟΤΙΚΗΣ ΕΝΟΤΗΤΑΣ  
ΑΧΕΛΩΟΥ Π.Ε. ΚΑΡΔΙΤΣΑΣ

ΕΚΠΡΟΣΩΠΟΣ ΑΝΑΔΟΧΩΝ:

ΜΑΜΟΥΝΗΣ ΔΗΜΗΤΡΙΟΣ  
ΑΓΡΟΝΟΜΟΣ ΤΟΠΟΓΡΑΦΟΣ ΜΗΧΑΝΙΚΟΣ - ΠΟΛΕΟΔΟΜΟΣ

ΑΝΑΔΟΧΟΙ :



ΟΜΑΔΑ ΜΕΛΕΤΗΣ:

ΜΑΜΟΥΝΗΣ Δ. Α.Τ.Μ.  
ΜΑΜΑΛΗ Φ. Α.Τ.Μ.  
ΜΑΜΟΥΝΗ Ι. Α.Μ.  
ΑΝΔΡΟΝΙΚΙΔΟΥ Ο. Α.Τ.Μ.  
ΔΗΜΗΤΡΑΚΟΥΔΗΣ Γ. Π.Μ.  
ΟΙΚΟΝΟΜΟΥ Ε. Α.Τ.Μ.  
ΠΑΠΑΔΟΠΟΥΛΟΥ Α. Α.Τ.Μ.

ΣΥΝΕΡΓΑΤΕΣ:

ΓΑΡΑΦΑ Π. Α.Τ.Μ.  
ΔΕΛΗΓΙΑΝΝΙΔΟΥ Α. Α.Τ.Μ.  
ΖΑΧΑΡΟΣ Π. Α.Μ.  
ΚΑΡΑΝΑΣΙΟΠΟΥΛΟΥ Ε. Γ.Ε.Ω.  
ΣΩΤΗΡΙΑΔΗΣ Γ. Γ.Ε.Ω.  
ΤΖΑΡΜΑΔΟΥ Α. Α.Τ.Μ.  
ΧΡΥΣΑΦΗ Α.Α. Γ.Ε.Ω.



ΚΟΡΝΗΛΙΑ ΚΑΛΚΟΠΟΥΛΟΥ  
ΔΙΠΛ. ΑΡΧΙΤΕΚΤΟΝ ΜΗΧΑΝΙΚΟΣ  
ΜΔΕ ΧΩΡΟΤΑΞΙΑ, ΠΟΛΕΟΔΟΜΙΑ & ΠΕΡΙΦΕΡΕΙΑΚΗ ΑΝΑΠΤΥΞΗ

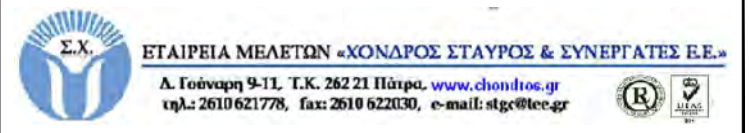

Τ.Κ. ΒΡΑΓΚΙΑΝΩΝ  
Π.Ε. 2 - ΓΡΙΜΠΙΑΝΑ  
ΚΛΙΜΑΚΑ 1 : 5.000 - Β2' ΣΤΑΔΙΟ  
ΔΕΚΕΜΒΡΙΟΣ 2015

ΧΑΡΤΗΣ:  
**Π 3.1- 3.2 - 3.3.γ**  
ΠΟΛΕΟΔΟΜΙΚΗ ΟΡΓΑΝΩΣΗ  
ΖΩΝΕΣ ΜΗΧΑΝΙΣΜΩΝ & ΠΑΡΕΜΒΑΣΕΩΝ  
ΥΠΟΔΟΜΕΣ ΑΣΦΑΛΕΙΑΣ & ΠΡΟΣΤΑΣΙΑΣ

ΕΠΙΒΛΕΨΗ  
ΟΙ ΕΠΙΒΛΕΠΟΝΤΕΣ  
ΧΡΙΣΤΙΝΑ ΡΟΥΒΟΛΗ  
Αρχιτέκτων Μηχανικός

ΘΕΩΡΗΣΗ  
Ο ΠΡΟΪΣΤΑΜΕΝΟΣ ΤΜΗΜΑΤΟΣ  
ΔΗΜΗΤΡΙΟΣ ΤΣΟΥΚΗΣ  
Αγρ. Τοπογράφος Μηχανικός  
ΠΕΤΡΟΣ ΚΩΝΣΤΑΝΤΑΚΟΣ  
Πολιτικός Μηχανικός